

MINISTÉRIO PÚBLICO FEDERAL
PROCURADORIA REGIONAL DA REPÚBLICA DA 3ª REGIÃO

Boletim Estatístico ***Anual/2010***



MINISTÉRIO PÚBLICO FEDERAL
PROCURADORIA REGIONAL DA REPÚBLICA DA 3ª REGIÃO



PRR-3 EM NÚMEROS

RESULTADOS DA ATUAÇÃO DA
PRR-3 EM 2009

SÃO PAULO, MARÇO DE 2010

MINISTÉRIO PÚBLICO FEDERAL
PROCURADORIA REGIONAL DA REPÚBLICA - 3ª REGIÃO

PRR-3 EM NÚMEROS

RESULTADOS DA ATUAÇÃO DA PRR-3 EM 2009

ELABORAÇÃO

**MINISTÉRIO PÚBLICO FEDERAL
PROCURADORIA REGIONAL DA REPÚBLICA
DA 3ª REGIÃO**

Coordenadoria Jurídica

Seção de Estatística – SESTAT

Coordenadoria de Informática

SÃO PAULO, MARÇO DE 2010

Sumário

INTRODUÇÃO	4
1. MOVIMENTAÇÃO PROCESSUAL	15
1.1. Comparativo 2008 / 2009	39
1.2 Comparativo 2005 a 2009	42
2. Estudo do Tempo.....	45
2.1 Tempo de Permanência dos Processos na PRR – 3ª Região	45
2.2. Tempo até a ciência da decisão	48
2.2.1. Apelações criminais: tempo até a ciência da decisão.....	48
2.2.2. Recurso em Sentido Estrito: tempo até a ciência da decisão.....	51
2.2.3. Habeas Corpus: tempo até a ciência da decisão	53
2.2.4. Apelações Cíveis: tempo até a ciência da decisão.....	57
2.2.5 Agravo de Instrumento: tempo até a ciência da decisão	59
2.3 Tempo de permanência dos processos em Gabinete	61
2.4 Remanescentes em 31 de dezembro de 2009.....	72
3. Análise Quantitativa	86
3.1 Pareceres por Classe.....	86
3.2 Manifestações	90
3.3 Prescrição	96
3.4 Recurso Especial e Recurso Extraordinário.....	99
4. Núcleo do Órgão Especial	101
5. Análise Qualitativa.....	104
5. 1. Resultado do julgamento de acordo com o Órgão Julgador.....	104
5.1.1. Criminal	107
5.1.2. Cível	108
5.1.3. Núcleo da Tutela Coletiva.....	109
5.2. Resultado do julgamento de acordo com o assunto.....	114
5.2.1. Penal	117
5.2.2. Administrativo	118
5.2.3. Tributário	118
5.2.4. Previdenciário.....	119
5.2.5. Cível	120

INTRODUÇÃO

A Procuradoria Regional da República da 3ª Região publica pela segunda vez, para o público externo, seu Boletim Estatístico, o *PRR-3 em Números*. Lançado pela primeira vez no ano passado, o trabalho tem o objetivo de evidenciar, de forma simples e objetiva, a atuação dos membros da PRR-3, comparando o desempenho ao longo de 2009 com os anos anteriores.

A iniciativa fez parte de um projeto de transparência e aprimoramento das estatísticas da Regional. Desde 1994, ela colhe mensalmente dados sobre as movimentações processuais para remetê-los à Procuradoria Geral da República (PGR) e, desde 2006, também ao Conselho Nacional do Ministério Público (CNMP).

De acordo com o Boletim Estatístico de 2009, durante o ano passado entraram na PRR-3 55.446 feitos e foram encaminhados ao Tribunal Regional Federal da 3ª Região 57.730.

O Boletim Estatístico do ano de 2009 traz algumas inovações em relação à estatística publicada do ano anterior. A primeira delas é a identificação da origem dos processos enviados à PRR-3. Dos 55.446 processos, foi possível identificar a origem de 54.158. Desses, 1.718 provieram da 1ª instância da Justiça Federal do Mato Grosso do Sul, e 29.475 originaram-se da 1ª instância da Justiça Federal de São Paulo. Dos Juizados Especiais, provieram 10 processos de São Paulo e 1 do Mato Grosso do Sul. Um total de 11.365 processos são originários do TRF-3ª Região, e, por fim, da Justiça Estadual e acervo atual da Justiça Federal originaram-se

11.589 feitos.

Outra novidade em relação ao Boletim Estatístico publicado no ano passado é, na análise feita referente aos habeas corpus, a discriminação dos HCs por operações da Polícia Federal. Por meio deste detalhamento foi possível verificar que 18,4% dos habeas corpus que passaram pela PRR-3 (271) foram referentes à operação Canaã/Overbox, 7,9% (116) da Colibra, 6,4% (95) da Lince, e 5,7% (84) da operação Oeste.

Uma outra análise do *PRR-3 em Números* que teve bastante aprimoramento foi a que se refere ao tempo entre a emissão de um parecer num processo e o recebimento da ciência da decisão, o que significa o tempo que os processos demoram para ser julgados pelo Tribunal, após receberem parecer do MPF. Essa

análise, no Boletim Estatístico anterior, só era feita em processos criminais. Agora ela passou a ser feita também nos processos cíveis, também por classe processual (Apelações Cíveis e Agravos de Instrumento). A análise do tempo até a ciência da decisão foi, além disso, refinada. Anteriormente, os processos que levavam mais de um ano não eram detalhados na área criminal. Agora, tanto entre os processos criminais quanto entre os cíveis é possível saber melhor o tempo de decisão. Com isso, foi possível constatar, por exemplo, que cinco apelações criminais, 19 apelações cíveis e 12 agravos de instrumento levaram até 10 anos entre o envio do parecer e a chegada da ciência da decisão do Tribunal.

Por fim, um outro avanço do *PRR-3 em Números* desse ano, no que diz respeito à

transparência da atuação dos membros da Regional, está na análise do tempo de permanência dos processos na Procuradoria. No ano passado, era possível verificar o tempo de permanência dos feitos que entravam apenas por tipo de processo (Cível, Criminal ou Tutela Coletiva). Esse ano, há um detalhamento do tempo de permanência dos processos, por tipo e por Gabinete de cada procurador regional da República da 3ª Região.

O Boletim Estatístico permite que se possa avaliar dados referentes ao volume processual da PRR-3. No ano de 2009, observou-se uma redução de 14% no número total de feitos que tramitaram pela Regional. Foram 55.446 no ano passado, enquanto em 2008 totalizaram 64.699.

O *PRR-3 em Números* faz também uma avaliação qualitativa do trabalho da PRR-3, por

meio da análise dos resultados dos julgamentos por órgão julgador. Ele mostra que no ano de 2009, 77% dos julgamentos em matéria criminal foram favoráveis ao MPF, 11% foram parcialmente favoráveis e 12% desfavoráveis. O maior índice de decisões desfavoráveis (22%) e menor índice de decisões favoráveis (72%) foram em processos que julgavam Crimes Contra a Ordem Tributária. Na área cível, em questões de direito tributário também se verifica a maior divergência entre os pareceres do MPF e as decisões do TRF-3. Foram um total de 61% de decisões favoráveis ao MPF. O maior percentual de decisões desfavoráveis (27%) se deu em processos que discutiam Imposto sobre Produtos Industrializados (IPI), seguido por processos sobre PIS, onde 23% das decisões foram desfavoráveis.

Quanto às decisões desfavoráveis ao posicionamento ministerial, a PRR-3 interpôs contra essas decisões 78 Recursos Especiais, 4 Recursos Extraordinários e em 13 casos, foram movidos ambos os recursos, concomitantemente. Contra decisões parcialmente favoráveis ao posicionamento do MPF, foram interpostos 22 Recursos Especiais.

NÚCLEOS

O *PRR-3 em Números* faz uma análise também dos dois núcleos que atuam na Regional: o Núcleo do Órgão Especial e o Núcleo da Tutela Coletiva.

É no Órgão Especial do TRF-3 que são julgados agentes que têm prerrogativa de foro, como prefeitos, secretários de estado, juízes federais e procuradores da República. Figuram

93 representações no núcleo, sendo 70 contra prefeitos, 14 contra magistrados, 5 contra membros do Ministério Público e 4 contra parlamentares. No ano de 2009, das representações em andamento na PRR-3, originaram-se 4 denúncias e 22 requisições de instauração de inquérito. Foram instaurados 5 Procedimentos de Investigação Criminal para apurar supostas práticas de abuso de autoridade e denunciação caluniosa, apropriação indébita previdenciária, crime de responsabilidade de prefeito, abuso de autoridade, e crimes contra o sistema financeiro, a ordem tributária e lavagem de dinheiro.

Em julgamentos realizados em 2009 pelo Órgão Especial, na esfera criminal, 90% das decisões (36 no total) foram favoráveis ao posicionamento do MPF e 8% (ou seja, três

juízos) foram desfavoráveis. Em julgamentos na área cível, o Órgão Especial julgou favoravelmente ao MPF em 83%, parcialmente favorável em 3% e desfavorável em 14% dos julgamentos.

O Núcleo da Tutela Coletiva (NTC) produziu, no ano de 2009, um total de 285 manifestações – um aumento em relação ao ano de 2008, quando o Núcleo encerrou o ano com 248 pareceres. No que diz respeito à análise qualitativa do trabalho do NTC, é de se destacar que 70% das decisões do TRF-3 foram favoráveis ao posicionamento do MPF.

Os ofícios que tiveram maior percentual de decisões favoráveis foram o de Patrimônio Público e Social, com 87% das decisões, e o de Índios e Minorias com 81%. O Ofício Cidadania e Residual foi o que teve o maior número de

decisões desfavoráveis (38%), sendo que 56% das decisões, neste ofício, foram favoráveis e 6% parcialmente favoráveis.

REFINAMENTO

No *PRR-3 em Números* do ano passado, estava expressa a intenção de formar uma base de dados que permita detalhar, cada vez mais, a atuação da PRR-3. A meta, a longo prazo, é acumular informações e refinar dados. As novidades que esse segundo Boletim Estatístico apresenta já faz parte desse refinamento.

Durante o ano de 2009, foram sistematizados boletins estatísticos trimestrais, também conforme planejado na edição anterior do Boletim Estatístico anual.

Para 2010, estão previstos dois aprimoramentos no Boletim Estatístico: a

contabilização nos processos criminais, além da origem, do tipo de crime, e a separação dos processos remanescentes por classe processual também na área cível.

1. MOVIMENTAÇÃO PROCESSUAL

Movimentação processual: entradas e saídas (2009)

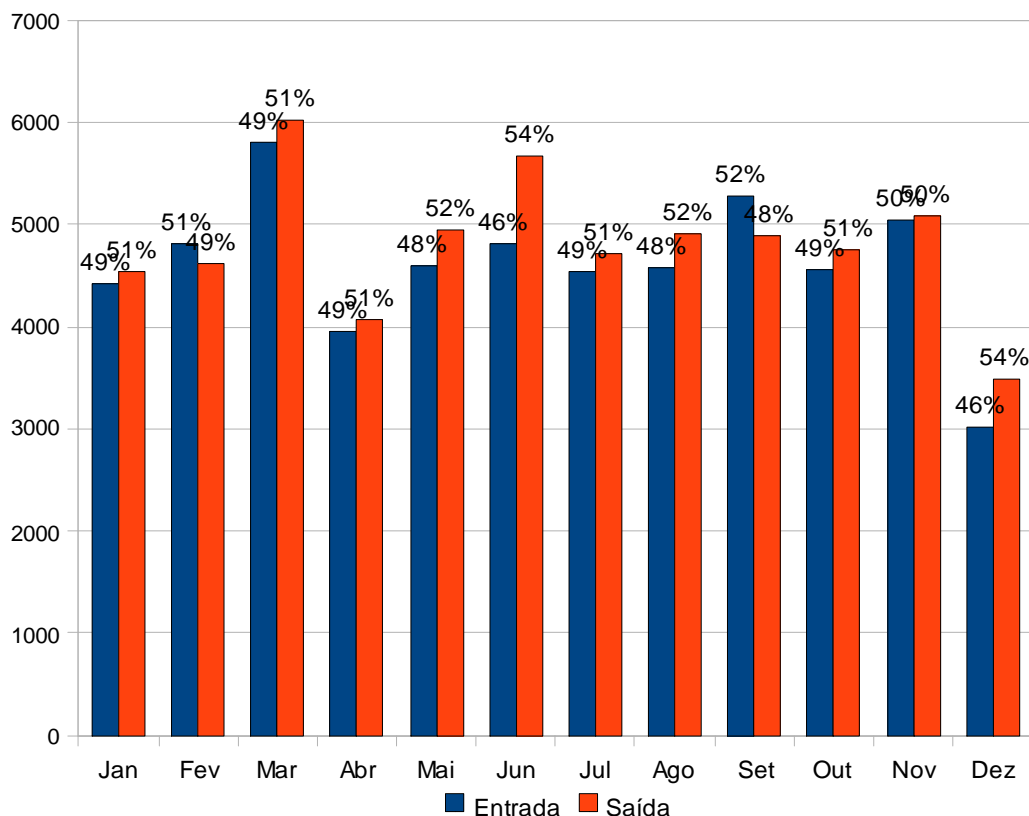

	Jan	Fev	Mar	Abr	Mai	Jun	Jul	Ago	Set	Out	Nov	Dez	Total
Entrada	4.426	4.812	5.803	3.946	4.601	4.819	4.548	4.582	5.286	4.558	5.049	3.016	55.446
Saída	4.546	4.619	6.019	4.071	4.950	5.668	4.722	4.911	4.895	4.759	5.084	3.486	57.730

Mês a mês, expõe-se, no gráfico e tabela acima, o fluxo processual do ano de 2009. Observa-se que 55.446 feitos chegaram à PRR – 3ª Região e 57.730 feitos foram encaminhados ao TRF – 3ª Região.

Ademais, vale ressaltar o ritmo do acréscimo e decréscimo de processos. Isto porque os meses, separados em grupos trimestrais, retratam crescimento na quantidade de processos no fim do trimestre, de modo que, ressalvado o último trimestre do ano, em razão do mês de dezembro, os primeiros meses de um trimestre apresentam números inferiores ao último mês do trimestre que, por sua vez, apresenta números superiores ao período trimestral.

Logo, de janeiro a março, foram movimentados 8.972 (janeiro), 9.431 (fevereiro) e 11.822 (março) processos; de abril a junho, 8.017 (abril), 9.551 (maio) e 10.487 (junho) feitos; de julho a setembro, 9.270 (julho), 9.493 (agosto), 10.181 (setembro) processos; por derradeiro, de outubro a dezembro, 9.317

(outubro), 10.133 (novembro) e 6.502 (atípico mês de dezembro) processos.

É importante observar que, ressalvado o mês de fevereiro, em todos os meses do ano, a quantidade de processos encaminhados pela PRR – 3ª Região ao TRF – 3ª Região (saídas) foi superior à quantidade de feitos enviados pelo TRF – 3ª Região à PRR – 3ª Região (entradas). Acompanhe a distribuição percentual de entradas e saídas no gráfico acima.

Cumpre mencionar que nas entradas houve 10 inquéritos de tramitação direta.

Processo Novo e retorno (totais): 2009

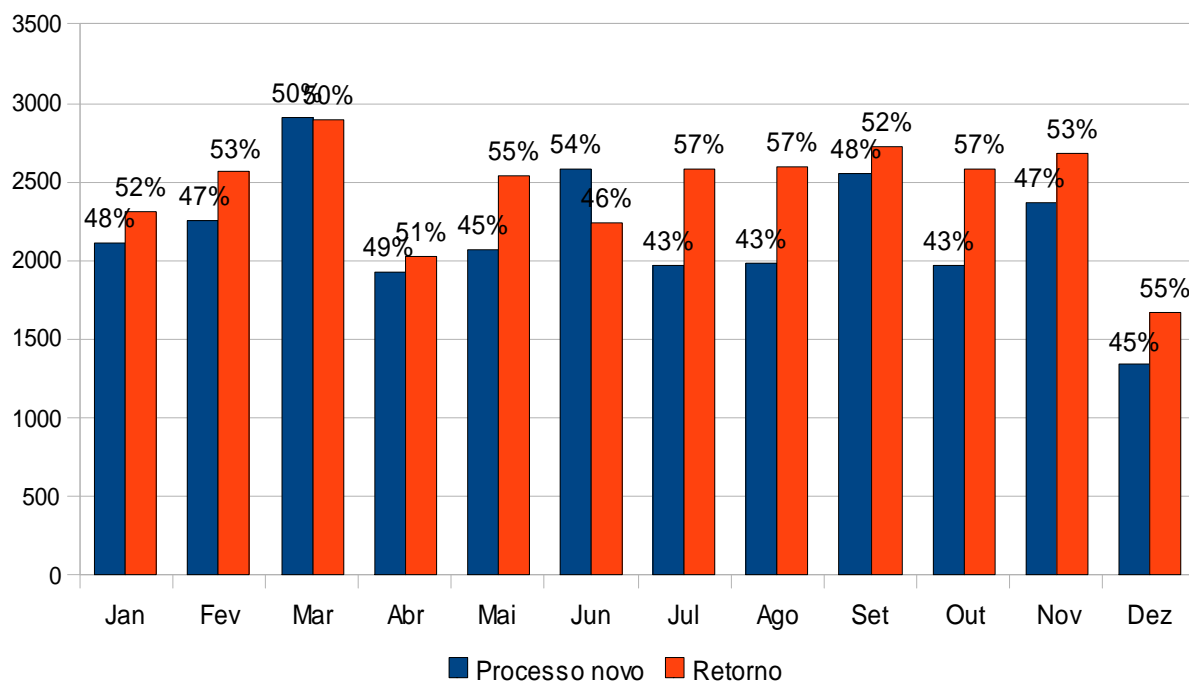

Processos novos e retornos (2009)

	Jan	Fev	Mar	Abr	Mai	Jun	Jul	Ago	Set	Out	Nov	Dez	Total
Processo novo	2.112	2.252	2.906	1.920	2.068	2.583	1.972	1.982	2.558	1.972	2.369	1.345	26.039
Retorno	2.314	2.560	2.897	2.026	2.533	2.236	2.576	2.600	2.728	2.586	2.680	1.671	29.407
Entradas	4.426	4.812	5.803	3.946	4.601	4.819	4.548	4.582	5.286	4.558	5.049	3.016	55.446

Gráfico e tabelas acima retratam a característica dos feitos que adentraram esta Regional ao discriminá-los em processos novos e retornos.

Os processos novos foram maiores,

quantitativamente, nos meses de março (2.906) e junho (2.583); nos demais meses, os retornos superaram a quantidade de processos novos.

Sublinhe-se que nos meses de março, setembro e novembro a entrada de processos superou 5.000 ao mês, destacando-se o mês de março com 5.803 feitos.

A tabela subsequente apresenta a origem dos processos enviados à PRR –3ª Região. Dos 55.446 feitos, foi possível identificar a origem de 54.158.

Nota-se que 1.718 feitos provieram da 1º instância da Justiça Federal do Mato Grosso do Sul; 29.475 originaram-se da 1º estância da Justiça Federal de São Paulo; dos Juizados Especiais, provieram 10 processos de São Paulo e 1 processo do Mato Grosso do Sul; do TRF – 3ª Região, foram 11.365 processos; e, por fim,

da Justiça Estadual e acervo atual da Justiça Federal, originaram-se 11.589 feitos. Vide tabela abaixo.

Origem dos processos

Justiça de Origem	Novo	Retorno	Total
PR/MS- CAMPO GRANDE	368	578	946
PRM/MS- CORUMBÁ	90	55	145
PRM/MS- COXIM	47	19	66
PRM/MS- DOURADOS	101	98	199
PRM/MS- NAVIRAÍ	80	51	131
PRM/MS- PONTA PORÃ	97	87	184
PRM/MS- TRES LAGOAS	28	19	47
PRM- ARAÇATUBA	204	208	412
PRM- ARARAQUARA	238	230	468
PRM- ASSIS	116	104	220
PRM- BAURU	505	987	1.492
PRM- BRAGANÇA PAULISTA	123	127	250
PRM- CAMPINAS	685	859	1.544
PRM- FRANCA	191	307	498
PRM- GUARATINGUETA	58	55	113
PRM- GUARULHOS	792	1.045	1.837
PRM- JALES	151	139	290
PRM- JAU	229	185	414
PRM- MARILIA	458	443	901
PRM- OURINHOS	150	162	312
PRM- PIRACICABA	501	560	1.061

**MINISTÉRIO PÚBLICO FEDERAL
PROCURADORIA REGIONAL DA REPÚBLICA - 3ª REGIÃO**

Justiça de Origem	Novo	Retorno	Total
PRM- PRES PRUDENTE	230	290	520
PRM- RIBEIRÃO PRETO	308	470	778
PRM- S B CAMPO	339	376	715
PRM- S J CAMPOS	297	299	596
PRM- S J RIO PRETO	488	599	1.087
PRM- S JOAO DA BOA VISTA	165	105	270
PRM- SANTO ANDRE	324	288	612
PRM- SANTOS	434	396	830
PRM- SÃO CARLOS	94	88	182
PR - SÃO PAULO - CIVEL	4.532	5.579	10.111
PR - SÃO PAULO - CRIMINAL	588	1.123	1.711
PR - SÃO PAULO - EXECUÇÃO FISCAL	282	198	480
PR - SÃO PAULO - PREVIDENCIARIO	376	252	628
PRM - SOROCABA	263	280	543
PRM - TAUBATE	98	99	197
PRM - TUPA	277	126	403
JUIZADO ESPECIAL FEDERAL CIVEL DE MS - CAMPO GRANDE	1	-	1
JUIZADO ESPECIAL FEDERAL CIVEL DE SP - BOTUCATU	1	-	1
JUIZADO ESPECIAL FEDERAL CIVEL DE SP - CAPITAL	3	1	4
JUIZADO ESPECIAL FEDERAL CIVEL DE SP - FRANCA	1	-	1
JUIZADO ESPECIAL FEDERAL CIVEL DE SP - JUNDIAI	1	-	1
JUIZADO ESPECIAL FEDERAL CIVEL DE SP - SANTO ANDRÉ	3	-	3
JUSTIÇA ESTADUAL E ACERVO ATUAL DA JF - TODAS	5.231	6.358	11.589
Processos Originários - SÃO PAULO	6.207	5.158	11.365
Total	25.755	28.403	54.158

Sublinhe-se que os feitos provenientes da
Justiça Estadual referem-se a processos de

benefícios previdenciários.

A seguir, demonstra-se a origem dos processos criminais nas Apelações Criminais (ACR), Conflito de Jurisdição (CJ) e Recurso em Sentido Estrito (RSE). As demais classes processuais foram agrupadas em “Outros”.

Origem por classes: Apelação Criminal, Conflito de Jurisdição, Recurso em Sentido Estrito e Outros

UNIDADE DO MPF	Entrada	ACR	CJ	RSE	Outros	Total
Processos autuados diretamente no TRF – 3ª Região	Novo		85	19	2.068	2.172
	Retorno	7	106	20	2.441	2.574
PR/ MS	Novo	98		6	10	114
	Retorno	229		2	19	250
PRM-CORUMBÁ	Novo	18		1	2	21
	Retorno	23		1	2	26
PRM-COXIM	Novo	1		5		6
	Retorno	5		1	1	7
PRM-DOURADOS	Novo	50		2	1	53
	Retorno	40		5	1	46
PRM-NAVIRAÍ	Novo	38		1	1	40
	Retorno	28		1	1	30
PRM-PONTA PORÃ	Novo	49		5	2	56
	Retorno	52			1	53
PRM-TRÊS LAGOAS	Novo	4		1		5
	Retorno	4		2		6
PRM-ARAÇATUBA	Novo	13		1		14

**MINISTÉRIO PÚBLICO FEDERAL
PROCURADORIA REGIONAL DA REPÚBLICA - 3ª REGIÃO**

UNIDADE DO MPF	Entrada	ACR	CJ	RSE	Outros	Total
	Retorno	20		1	16	37
PRM-ARARAQUARA	Novo	17		2	3	22
	Retorno	48			5	53
PRM-ASSIS	Novo	32		2	1	35
	Retorno	50		5	2	57
PRM-BAURÚ	Novo	107		28	6	141
	Retorno	674		17	16	707
PRM-BRAGANÇA PAULISTA	Novo	13			1	14
	Retorno	18			3	21
PRM-CAMPINAS	Novo	51		12	8	71
	Retorno	137		28	24	189
PRM-FRANCA	Novo	27		2	1	30
	Retorno	41		2		43
PRM-GUARATINGUETÁ	Novo	4		3		7
	Retorno	4		3	3	10
PRM-GUARULHOS	Novo	357		3	7	367
	Retorno	590		3	51	644
PRM-JALES	Novo	7			11	18
	Retorno	15		26	10	51
PRM-JAÚ	Novo	23		1	1	25
	Retorno	23		2	1	26
PRM-MARÍLIA	Novo	30			8	38
	Retorno	105		8	20	133
ORIGEM NÃO IDENTIFICADA PELO TRF – 3ª REGIÃO	Novo	71		4	6	81
	Retorno	470		9	31	510
PRM-OURINHOS	Novo	28				28
	Retorno	30		8	6	44
PRM-PIRACICABA	Novo	59			1	60
	Retorno	105		1	1	107
PRM-PRESIDENTE PRUDENTE	Novo	47		1	3	51
	Retorno	52		6	13	71
PRM-RIBEIRÃO PRETO	Novo	108		10	5	123

**MINISTÉRIO PÚBLICO FEDERAL
PROCURADORIA REGIONAL DA REPÚBLICA - 3ª REGIÃO**

UNIDADE DO MPF	Entrada	ACR	CJ	RSE	Outros	Total
	Retorno	168		15	14	197
PRM-SÃO BERNARDO DO CAMPO	Novo	52		4		56
	Retorno	52		7	4	63
PRM-SANTOS	Novo	34		6	7	47
	Retorno	52		3	9	64
PRM-SÃO BERNARDO DO CAMPO	Novo	23		8		31
	Retorno	28		11		39
PRM-SÃO CARLOS	Novo	17		1	2	20
	Retorno	20		4		24
PRM-SÃO JOÃO DA BOA VISTA	Novo	9			1	10
	Retorno	35		2	2	39
PRM-SÃO JOSÉ DO RIO PRETO	Novo	64		46	7	117
	Retorno	128		141	19	288
PRM-SÃO JOSÉ DOS CAMPOS	Novo	27		1	4	32
	Retorno	36		10	5	51
PR-SP	Novo	493		67	28	588
	Retorno	873		149	101	1.123
PRM-SOROCABA	Novo	78		14	2	94
	Retorno	59		12	7	78
PRM-TAUBATÉ	Novo	23		2	1	26
	Retorno	18		5	1	24
PRM-TUPÃ	Novo	13				13
	Retorno	10				10
		6.332	191	768	5.028	12.321

Os processos cíveis, nas classes, Apelação Cível (AC), Apelações em Mandado de Segurança (AMS), Conflito de Jurisdição (CJ) e Recurso Ex-Officio em Mandado de Segurança

**MINISTÉRIO PÚBLICO FEDERAL
PROCURADORIA REGIONAL DA REPÚBLICA - 3ª REGIÃO**

(REOMS) e Outros relacionam-se na tabela seguinte.

Origem por classes: Apelação Cível, Apelação em Mandado de Segurança, Conflito de Jurisdição, Recurso Ex-Officio em Mandado de Segurança e Outros

UNIDADE DO MPF	Entrada	AC	AMS	CJ	REOMS	Outros	Total
Processos autuados diretamente no TRF – 3ª Região	Novo			365		3.245	3.610
	Retorno		2	319		1.742	2.063
PR/ MS	Novo	30	175		32	7	244
	Retorno	18	201		92	3	314
PRM-CAMPO GRANDE	Novo					1	1
PRM-CORUMBÁ	Novo	20	35		11	2	68
	Retorno	8	18		3		29
PRM-COXIM	Novo	38	2			1	41
	Retorno	8			2	2	12
PRM-DOURADOS	Novo	24	10		8	5	47
	Retorno	17	20		12	3	52
PRM-NAVIRAÍ	Novo	23	15		1	1	40
	Retorno	15	2		4		21
PRM-PONTA PORÃ	Novo	16	18		7		41
	Retorno	17	9		8		34
PRM-TRÊS LAGOAS	Novo	18	3		2		23
	Retorno	9	4				13
PRM-ARAÇATUBA	Novo	132	29		4	24	189
	Retorno	92	60		7	12	171
PRM-ARARAQUARA	Novo	129	65		7	14	215
	Retorno	91	68		15	3	177
PRM-ASSIS	Novo	71	5		2	2	80
	Retorno	31	10		2	2	45
PRM-BAURÚ	Novo	191	120		21	24	356
	Retorno	96	148		25	8	277
MPF/PRR	PRR-3 EM NÚMEROS – 2010						25

**MINISTÉRIO PÚBLICO FEDERAL
PROCURADORIA REGIONAL DA REPÚBLICA - 3ª REGIÃO**

UNIDADE DO MPF	Entrada	AC	AMS	CJ	REOMS	Outros	Total
PRM-BOTUCATÚ	Novo	1					1
PRM-BRAGANÇA PAULISTA	Novo	93	2		1	11	107
	Retorno	89	12		4	1	106
PRM-CAMPINAS	Novo	54	389		141	25	609
	Retorno	26	463		166	10	665
PRM-FRANCA	Novo	95	46		1	18	160
	Retorno	210	45		3	4	262
PRM-GUARATINGUETÁ	Novo	27	17		3	2	49
	Retorno	10	30		5		45
PRM-GUARULHOS	Novo	54	257		82	30	423
	Retorno	45	258		90	7	400
PRM-JALES	Novo	110	10		11	2	133
	Retorno	77	5		6		88
PRM-JAÚ	Novo	181	8		7	5	201
	Retorno	140	7		6	5	158
PRM-JUNDIAÍ	Novo				1		1
PRM-MARÍLIA	Novo	326	63		6	19	414
	Retorno	224	66		5	11	306
ORIGEM NÃO IDENTIFICADA PELO TRF – 3ª REGIÃO	Novo	4.431	40		5	649	5.125
	Retorno	4.649	764		112	266	5.791
PRM-OURINHOS	Novo	79	4		2	36	121
	Retorno	89	8		2	19	118
PRM-PIRACICABA	Novo	171	183		76	9	439
	Retorno	109	253		83	8	453
PRM-PRESIDENTE PRUDENTE	Novo	118	42		5	14	179
	Retorno	114	78		20	7	219
PRM-RIBEIRÃO PRETO	Novo	30	110	1	24	13	178
	Retorno	41	203		27	1	272
PRM-SÃO BERNARDO DO CAMPO	Novo	56	145	1	53	16	271

**MINISTÉRIO PÚBLICO FEDERAL
PROCURADORIA REGIONAL DA REPÚBLICA - 3ª REGIÃO**

UNIDADE DO MPF	Entrada	AC	AMS	CJ	REOMS	Outros	Total
	Retorno	58	125		40	2	225
PRM-SANTOS	Novo	58	269		31	21	379
	Retorno	45	232		42	5	324
PRM-SÃO BERNARDO DO CAMPO	Novo	79	145		37	46	307
	Retorno	66	205		53	12	336
PRM-SÃO CARLOS	Novo	15	31		18	8	72
	Retorno	24	33		4	3	64
PRM-SÃO JOÃO DA BOA VISTA	Novo	109	35		5	6	155
	Retorno	52	10		1	3	66
PRM-SÃO JOSÉ DO RIO PRETO	Novo	278	69		16	7	370
	Retorno	171	115		19	4	309
PRM-SÃO JOSÉ DOS CAMPOS	Novo	83	120		32	27	262
	Retorno	52	135		43	15	245
JUIZADO ESPECIAL – SÃO PAULO	Novo	2				1	3
	Retorno	1					1
PR-SP	Novo	574	3.530	1	852	176	5.133
	Retorno	313	4.396		1.175	97	5.981
PRM-SOROCABA	Novo	43	99		15	8	165
	Retorno	28	147		22	3	200
PRM-TAUBATÉ	Novo	19	39		3	9	70
	Retorno	18	49		5	2	74
PRM-TUPÃ	Novo	248			2	13	263
	Retorno	107	5			4	116
		15.185	14.316	687	3.627	6.761	40.577

Por fim, a origem dos processos no Núcleo da Tutela Coletiva nas classes Apelação Cível (AC), Apelação em Mandado de Segurança

(AMS), Conflito de Jurisdição (CJ) e Outros.

Origem por classes: Apelação Cível, Apelação em Mandado de Segurança e Conflito de Jurisdição e Outros

UNIDADE DO MPF	Entrada	AC	AMS	CJ	Outros	Total
Processos autuados diretamente no TRF – 3ª Região	Novo			16	406	422
	Retorno			4	515	519
PR/MS	Novo	8	2			10
	Retorno	11			3	14
PRM-CORUMBÁ	Novo	1				1
PRM-DOURADOS	Novo				1	1
PRM-ARAÇATUBA	Novo	1				1
PRM-ARARAQUARA	Novo				1	1
PRM-ASSIS	Novo	1				1
	Retorno	2				2
PRM-BAURÚ	Novo	5			3	8
	Retorno	2			1	3
PRM-BRAGANÇA PAULISTA	Novo	1			1	2
PRM-CAMPINAS	Novo	3			2	5
	Retorno	4	1			5
PRM-FRANCA	Novo	1			1	2
	Retorno	2				2
PRM-GUARATINGUETÁ	Novo	1			1	2
PRM-GUARULHOS	Novo	2				2
	Retorno	1				1
PRM-JAÚ	Novo	3				3
	Retorno	1				1
PRM-MARÍLIA	Novo	6				6
	Retorno	4				4
ORIGEM NÃO IDENTIFICADA PELO TRF – 3ª REGIÃO	Novo	21			4	25
	Retorno	54			3	57
PRM-OURINHOS	Novo	1				1
MPF/PRR		PRR-3 EM NÚMEROS – 2010				28

**MINISTÉRIO PÚBLICO FEDERAL
PROCURADORIA REGIONAL DA REPÚBLICA - 3ª REGIÃO**

PRM-PIRACICABA	Novo	2			2
PRM-RIBEIRÃO PRETO	Novo	7			7
	Retorno	1			1
PRM-SANTOS	Novo	5		3	8
	Retorno	6		2	8
PRM-SÃO BERNARDO DO CAMPO	Novo	1			1
	Retorno	1			1
PRM-SÃO CARLOS	Novo	2			2
PRM-SÃO JOSÉ DO RIO PRETO	Novo	1			1
	Retorno	2			2
PRM-SÃO JOSÉ DOS CAMPOS	Novo	2		1	3
	Retorno	1	1	1	3
PR-SP	Novo	38	2	17	57
	Retorno	47		1	48
PRM-SOROCABA	Novo			4	4
	Retorno	1		1	2
PRM-TAUBATÉ	Novo	1		1	2
	Retorno			1	1
PRM-TUPÃ	Novo	1			1
		255	6	20	974
					1.255

O fluxo processual do Núcleo do Órgão Especial, por matéria, discriminadas por saída e entrada, inclusive processo novo e retorno, apresentam-se nas tabelas seguintes.

É de se observar que a entrada de processos criminais foi ligeiramente superior a saída, totalizando-se na movimentação anual

499 feitos.

Quanto à área cível, o entraram 200 feitos e na área Núcleo da Tutela Coletiva, 92 feitos.

Movimentação: criminal (NOE)

Movimento	Jan	Fev	Mar	Abr	Mai	Jun	Jul	Ago	Set	Out	Nov	Dez	Total
Saída Total	92	42	50	49	30	40	45	36	25	24	34	26	493
Entrada Total	78	55	52	43	38	30	52	28	36	24	37	26	499
Processo Novo	12	17	11	6	11	10	21	4	9	3	11	10	125
Retorno	66	38	41	37	27	20	31	24	27	21	26	16	374

Movimentação: cível (NOE)

Movimento	Jan	Fev	Mar	Abr	Mai	Jun	Jul	Ago	Set	Out	Nov	Dez	Total
Saída Total	20	14	23	12	12	20	19	14	19	20	17	15	205
Entrada Total	15	13	24	15	13	18	18	12	25	20	16	11	200
Processo Novo	4	8	8	8	8	7	6	5	13	10	5	5	87
Retorno	11	5	16	7	5	11	12	7	12	10	11	6	113

Movimentação: NTC (NOE)

Movimentação	Jan	Fev	Mar	Abr	Mai	Jun	Jul	Ago	Set	Out	Nov	Dez	Total
Saída Total	5	6	7	5	4	15	14	7	5	5	4	17	94
Entrada Total	5	5	6	7	6	13	12	7	5	7	7	12	92
Processo Novo	1	3	-	2	1	4	3	1	1	2	5	-	23
Retorno	4	2	6	5	5	9	9	6	4	5	2	12	69

Na total, o Núcleo da Tutela Coletiva recebeu, em 2009, 1.315 processos. Nessa totalização, estão incluídas as 92 entradas do NOE expostas na tabela acima.

É de se notar que o Ofício Patrimônio Público e Social recebeu o maior número de entradas, isto é, 374, seguido do Ofício Consumidor, Ordem Econômica e Economia Popular com 352 processos.

As saídas do Núcleo da Tutela Coletiva totalizaram 1.301 feitos, incluídos nesse total, as 94 saídas do NOE. Os Ofícios acima mencionados apresentaram também a maior quantidade de saídas, como se verifica na tabela abaixo.

Movimentação processual: NTC

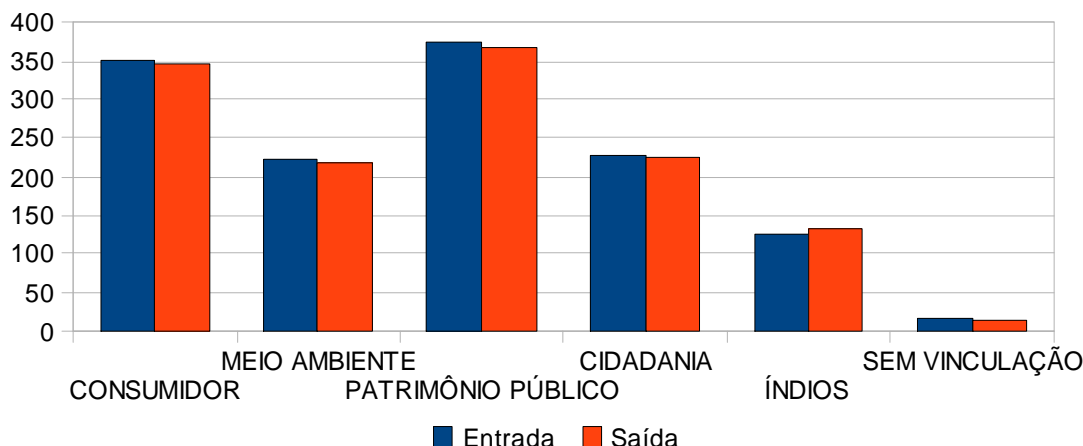

Movimentação processual: NTC

Ofício	Entrada	Saída
CONSUMIDOR,	352	347
MEIO AMBIENTE	222	217
PATRIMÔNIO PÚBLICO	374	367
CIDADANIA	228	225
ÍNDIOS	123	130
SEM VINCULAÇÃO	16	15
TOTAL	1.315	1.301

A seguir, destacam-se as entradas por Órgão Julgador, separadas pelas matérias criminal, cível e Núcleo da Tutela Coletiva, nos meses de 2009. O declínio da quantidade de entradas no

mês de dezembro decorre do calendário do Poder Judiciário (dia da Justiça Federal, em 08 de dezembro, bem como início do recesso em 20 de dezembro).

Entradas: feitos criminais (2009)

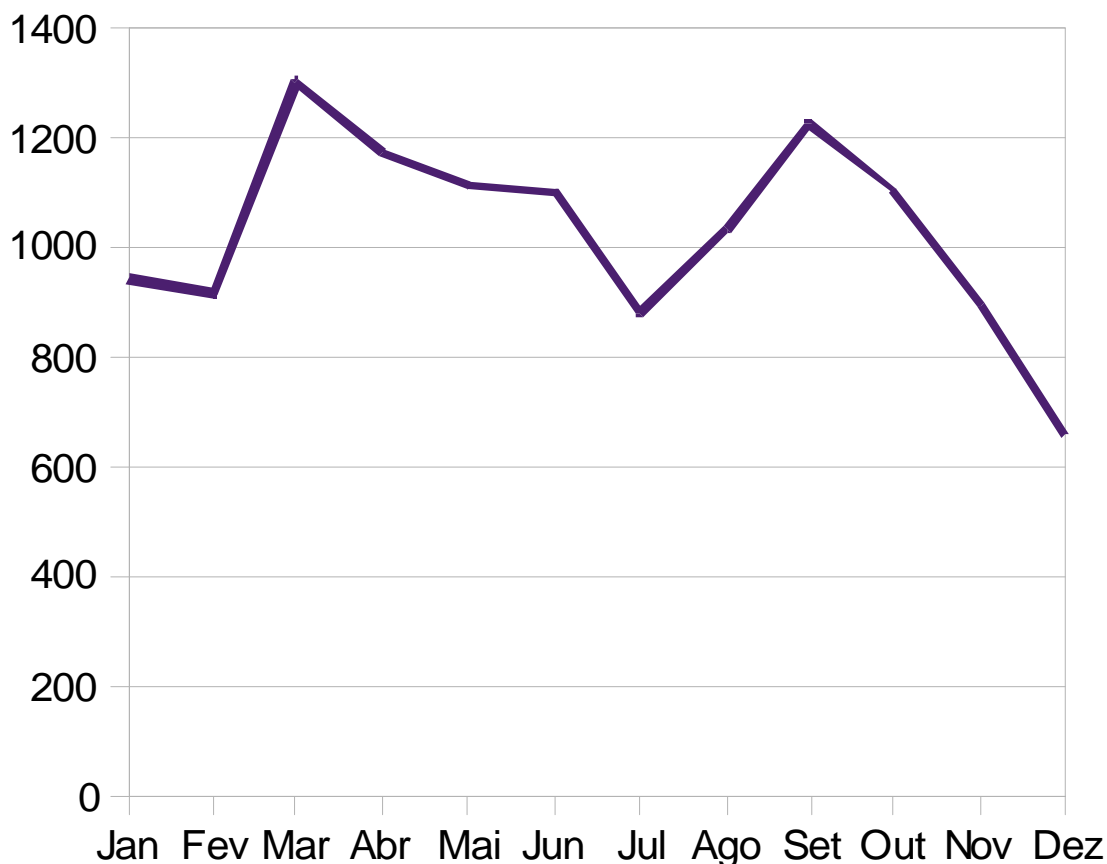

Entradas: feitos criminais (2009)

Órgão Julgador	Jan	Fev	Mar	Abr	Mai	Jun	Jul	Ago	Set	Out	Nov	Dez	Total
Órgão Especial	78	55	51	43	38	30	52	28	37	24	37	26	499
1ª Seção	44	59	48	42	54	41	86	59	68	69	63	38	671

**MINISTÉRIO PÚBLICO FEDERAL
PROCURADORIA REGIONAL DA REPÚBLICA - 3ª REGIÃO**

Órgão Julgador	Jan	Fev	Mar	Abr	Mai	Jun	Jul	Ago	Set	Out	Nov	Dez	Total
1ª Turma	251	227	378	264	344	346	286	278	374	320	232	233	3.533
2ª Turma	313	362	441	531	413	397	235	355	438	372	264	170	4.291¹
5ª Turma	256	211	386	298	261	288	223	310	310	320	299	191	3.353
Total	942	914	1.304	1.178	1.110	1.102	882	1.030	1.227	1.105	895	658	12.347

Entradas: feitos cíveis (2009)

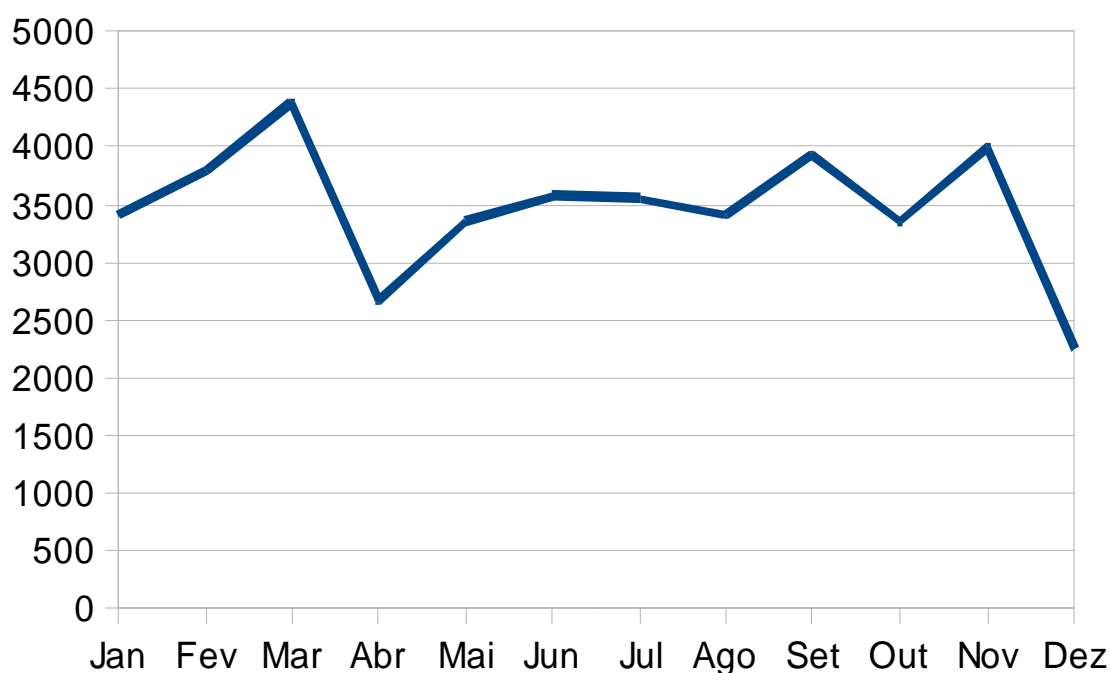

Órgão Julgador	Jan	Fev	Mar	Abr	Mai	Jun	Jul	Ago	Set	Out	Nov	Dez	Total
Órgão Especial	15	13	25	15	13	18	18	13	26	20	16	11	203
1ª Seção	44	47	46	19	54	58	42	46	28	60	67	29	540
1ª Turma	119	164	184	92	115	123	133	110	142	100	93	96	1.471
2ª Turma	120	80	157	96	82	98	110	249	210	136	197	123	1.658
5ª Turma	171	108	158	108	121	153	120	85	180	165	216	215	1.800
2ª Seção	49	31	38	46	36	32	48	42	61	53	31	31	498
3ª Turma	674	595	952	397	581	753	721	595	722	602	674	214	7.480
4ª Turma	586	395	655	396	454	517	400	446	499	426	493	297	5.564

1

Quanto às entradas da 2ª Turma, observou-se que 915 foram Habeas Corpus em que figurou como paciente Ezio Rahal Melillo.

**MINISTÉRIO PÚBLICO FEDERAL
PROCURADORIA REGIONAL DA REPÚBLICA - 3ª REGIÃO**

Órgão Julgador	Jan	Fev	Mar	Abr	Mai	Jun	Jul	Ago	Set	Out	Nov	Dez	Total
6ª Turma	300	395	620	306	469	368	463	373	472	341	475	287	4.869
3ª Seção	126	159	123	114	118	111	131	96	82	112	85	47	1.304
7ª Turma	237	384	491	231	360	366	275	418	449	323	384	252	4.170
8ª Turma	201	358	234	219	222	283	202	251	261	231	240	153	2.855
9ª Turma	337	307	259	251	256	335	384	351	368	370	503	236	3.957
10ª Turma	424	755	441	369	470	361	507	343	432	414	518	255	5.289
Total	3.403	3.791	4.383	2.659	3.352	3.576	3.554	3.418	3.932	3.353	3.992	2.246	41.658

Entradas: NTC (2009)

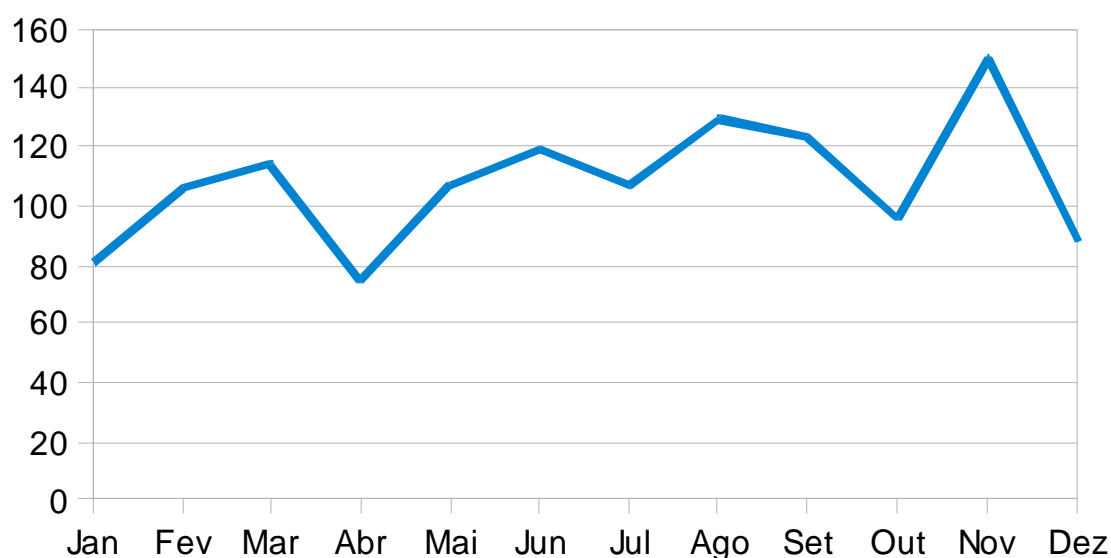

Órgão Julgador	Jan	Fev	Mar	Abr	Mai	Jun	Jul	Ago	Set	Out	Nov	Dez	Total
Órgão Especial	5	4	5	6	4	12	10	6	5	7	7	12	83
1ª Seção	2	1		1	4	2	6	7	2		3	2	30
1ª Turma	4	3	5	5	4	1	6	17	3	8	8	3	67
2ª Turma	2	3	4	2	1	2	11	6	15	5	3	3	57
5ª Turma	4	9	5	2	8	19	6	5	1	9	6	10	84
2ª Seção	1	1	5	1	2	1	25	25	42		4	2	109
3ª Turma	22	37	33	13	35	29	19	32	23	27	24	12	306
4ª Turma	16	18	25	12	31	32	17	26	31	18	32	23	281
6ª Turma	16	29	28	30	17	17	1			18	43	12	211
3ª Seção			1	1	1		2	2					7
7ª Turma	5	1	2							2	4	6	20

**MINISTÉRIO PÚBLICO FEDERAL
 PROCURADORIA REGIONAL DA REPÚBLICA - 3ª REGIÃO**

Órgão Julgador	Jan	Fev	Mar	Abr	Mai	Jun	Jul	Ago	Set	Out	Nov	Dez	Total
8ª Turma							2	1			4	1	8
9ª Turma	1			1		1	2	2	1	2	2	1	13
10ª Turma	3		1	1		3					10	1	19
Total	81	106	114	75	107	119	107	129	123	96	150	88	1.295

As saídas por Órgão Julgador, separadas por feitos criminais, cíveis e do Núcleo da Tutela Coletiva, estão representados abaixo por gráficos e tabelas.

Saídas: feitos criminais (2009)

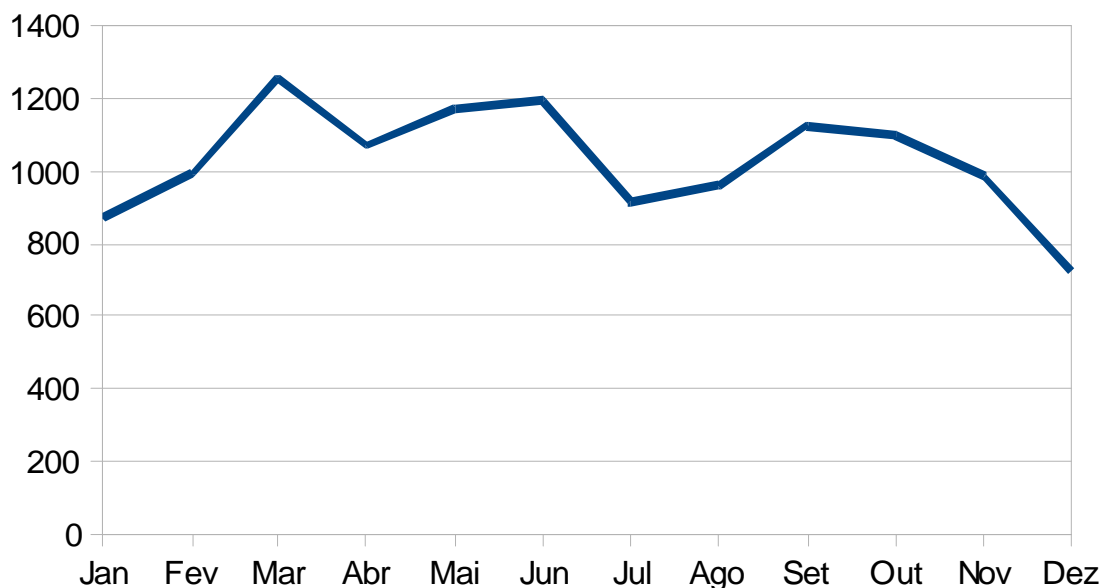

Órgão Julgador	Jan	Fev	Mar	Abr	Mai	Jun	Jul	Ago	Set	Out	Nov	Dez	Total
Órgão Especial	92	42	49	49	30	40	45	36	25	24	34	26	492
1ª Seção	39	62	57	41	50	42	73	62	68	73	63	45	675
1ª Turma	251	219	381	286	317	372	281	281	300	343	265	228	3.524
2ª Turma	263	399	392	428	515	454	290	271	455	384	266	181	4.298

**MINISTÉRIO PÚBLICO FEDERAL
PROCURADORIA REGIONAL DA REPÚBLICA - 3ª REGIÃO**

Órgão Julgador	Jan	Fev	Mar	Abr	Mai	Jun	Jul	Ago	Set	Out	Nov	Dez	Total
5ª Turma	229	273	379	267	262	287	227	311	278	276	359	243	3.391
Total	874	995	1.258	1.071	1.174	1.195	916	961	1.126	1.100	987	723	12.380

Saídas: feitos cíveis (2009)

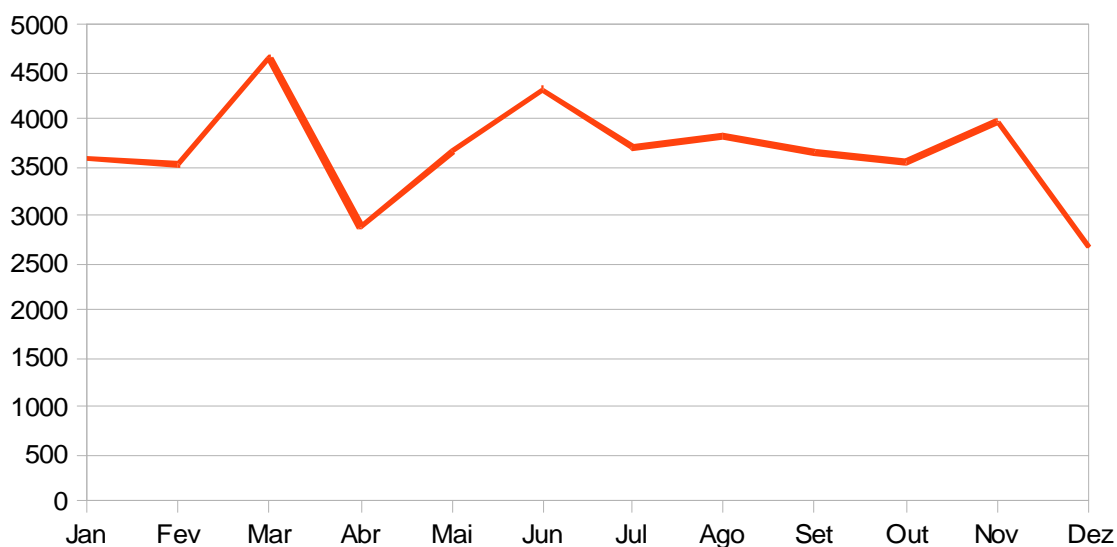

Órgão Julgador	Jan	Fev	Mar	Abr	Mai	Jun	Jul	Ago	Set	Out	Nov	Dez	Total
Órgão Especial	20	14	24	12	12	20	19	15	20	20	17	15	208
1ª Seção	43	44	44	26	48	60	37	36	45	55	61	41	540
1ª Turma	137	163	185	105	127	110	139	113	108	105	115	110	1.517
2ª Turma	116	83	129	103	91	95	126	228	179	167	212	140	1.669
5ª Turma	156	135	199	103	145	191	128	101	140	182	234	207	1.921
2ª Seção	46	47	36	32	34	42	38	66	59	58	33	33	524
3ª Turma	740	577	861	534	657	752	808	675	691	540	845	230	7.910
4ª Turma	661	379	581	409	355	693	460	502	498	446	450	373	5.807
6ª Turma	493	412	535	333	635	1.062	553	611	491	362	451	339	6.277
3ª Seção	109	147	160	107	98	119	94	111	99	123	76	54	1.297
7ª Turma	222	368	547	323	411	240	295	448	249	373	393	298	4.167
8ª Turma	164	214	433	240	261	213	249	198	231	287	189	214	2.893
9ª Turma	295	333	305	258	262	336	363	362	424	378	443	273	4.032
10ª Turma	384	612	610	295	516	389	392	353	409	456	443	344	5.203
Total	3.586	3.528	4.649	2.880	3.653	4.327	3.701	3.819	3.643	3.552	3.962	2.671	43.971

**MINISTÉRIO PÚBLICO FEDERAL
PROCURADORIA REGIONAL DA REPÚBLICA - 3ª REGIÃO**

Saídas: feitos NTC (2009)

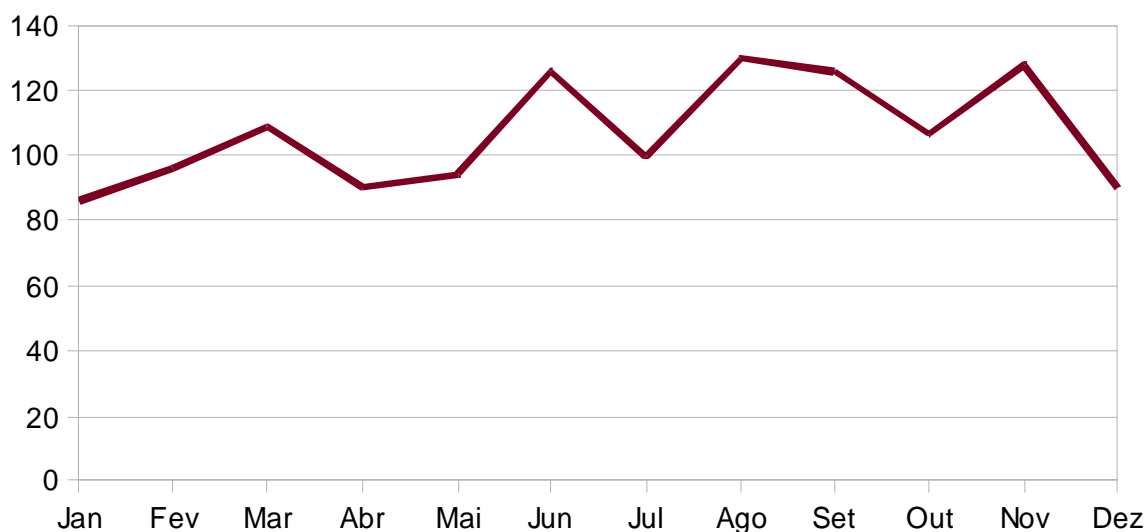

Órgão Julg	Jan	Fev	Mar	Abr	Mai	Jun	Jul	Ago	Set	Out	Nov	Dez	Total
Órgão Especial	5	6	5	5	2	13	12	6	5	5	4	17	85
1ª Seção	2		1	1	4		1	1	5		1	4	20
1ª Turma	3	2	5	7	5	1	3	4	6	5	9	5	55
2ª Turma	1	4	2	1	2	3	4	16	4	6	2	3	48
5ª Turma	4	10	5	3	7	15	10	9	13	12	7	6	101
2ª Seção	2		2	5	1	2		10	2		3	1	28
3ª Turma	18	37	33	17	23	37	22	25	38	31	23	14	318
4ª Turma	18	12	21	21	26	35	20	28	25	22	24	18	270
6ª Turma	21	23	32	24	24	17	20	26	27	21	40	14	289
3ª Seção			1	1			2						4
7ª Turma	4	2	1	2			1	1	1	2	3	3	20
8ª Turma												3	3
9ª Turma	5		1	1			3	1		2	2	1	16
10ª Turma	3			2		3	2	3		1	10	1	25
Total	86	96	109	90	94	126	100	130	126	107	128	90	1.282

1.1. Comparativo 2008 / 2009

No comparativo 2008/ 2009, quanto às entradas processuais, é possível verificar as alterações ocorridas nos Órgãos Julgadores.

Órgão Especial: criminal

Ano	2008	2009
Processo Novo	124	125
Retorno	556	375
Total	680	500

Órgão Especial: cível

Ano	2008	2009
Processo Novo	159	87
Retorno	182	113
Total	341	200

Observa-se o crescimento do número de processos criminais. No ano de 2008, foram 11.466 processos. Em 2009, a quantidade de entradas aumentou para 12.360 feitos. É de se notar que este aumento ocorreu nos retornos, conforme tabela seguinte.

1ª Seção e suas Turmas (criminal)

Ano	2008	2009
Processo Novo	5.418	5.330
Retorno	6.048	7.030
Total	11.466	12.360

Observa-se a redução de processos da 1ª Seção (cível), visto que, no ano de 2008, foram 7.931 processos, ao passo que em 2009, foram 5.452 feitos. Constatou-se a predita redução tanto nos processos novos quanto nos retornos². Vide tabela seguinte.

² Provavelmente, resultado de julgamentos relativos à META 2 DO CNJ.

1ª Seção e suas Turmas (cível)

Ano	2008	2009
Processo Novo	3.399	2.167
Retorno	4.532	3.285
Total	7.931	5.452

Outrossim, ocorreu decréscimo da quantidade de feitos enviados pelo TRF – 3ª Região da 2ª Seção (administrativo/ tributário). A quantidade de processos que 2008 era de 24.915 caiu para 18.410 em 2009, consoante a tabela subsequente.

2ª Seção: administrativo/ tributário

Ano	2008	2009
Processo Novo	12.689	9.094
Retorno	12.226	9.316
Total	24.915	18.410

Por derradeiro, a redução dos processos da 3ª Seção (previdenciário e benefícios) é exposta na tabela abaixo. Vale consignar que, em 2008, foram 19.348 processos; em 2009, 17.561.

3ª Seção: previdenciário/ benefícios

Ano	2008	2009
Processo Novo	10.818	9.332
Retorno	8.530	8.229
Total	19.348	17.561

1.2 Comparativo 2005 a 2009

Processos novos e retorno: 2005 a 2009

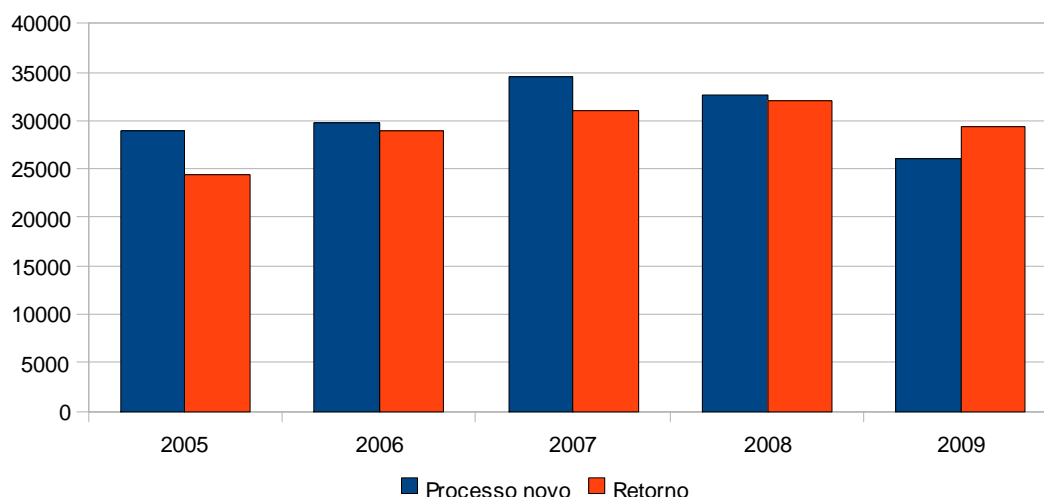

Ano	2005	2006	2007	2008	2009
Processo novo	29.033	29.726	34.577	32.616	26.039
Retorno	24.495	28.957	30.915	32.083	29.407
Total	53.528	58.683	65.492	64.699	55.446

No ano de 2009, deram entrada na PRR –3ª Região 55.446 processos. Destaque-se que 26.039 (47%) representam processos novos e

29.407 (53%), retornos.

No que tange ao total de feitos, nota-se, comparativamente ao ano anterior, que houve uma redução de 14%, visto que em 2008 as entradas totalizaram 64.699 processos. Registre-se o declínio de 32.616 processos novos em 2008 para 26.039 feitos em 2009, bem como de 32.083 retornos, em 2008, para 29.407 no ano de 2009. Trata-se de uma redução de 20% de processos novos e 8% de retornos.

Tomado como referência o ano de 2009, a tabela acima demonstra o decréscimo, nos últimos 5 anos, da chegada de feitos novos à Procuradoria. Já os retornos apresentaram redução, comparativamente, aos anos de 2006 e 2006.

É importante destacar que a quantidade de

processos novos de 2005 a 2008 foi superior à quantidade de retornos. Particulariza-se o ano de 2009, pois, pela primeira vez os retornos superaram os processos novos.

Vide tabela acima que apresenta o fluxo processual dos últimos 5 anos.

2. Estudo do Tempo

2.1 Tempo de Permanência dos Processos na PRR – 3ª Região

O tempo de permanência (relação entre o tempo de entrada e saída baseado na movimentação processual) ocorrida no ano de 2009 é explicitado nas tabelas abaixo, comparativamente por dados anuais (processo novo e retorno) e por trimestres.

Cumpre, inicialmente, expor o tempo de permanência dos processos discriminados por feitos novos e retornos

Tempo de permanência por matéria

Tempo	CIVEL		CRIMINAL		NTC	
	Novo	Retorno	Novo	Retorno	Novo	Retorno
Menos de 1 semana	7.261	14.973	2.019	6.412	248	472
Entre 1 e 4 semanas	6.613	4.924	1.343	1.013	280	216
Entre 5 e 8 semanas	2.695	656	519	145	41	39
Entre 9 e 12 semanas	1.183	122	275	73	8	11
Entre 3 e 6 meses	2.074	170	470	105	13	1

**MINISTÉRIO PÚBLICO FEDERAL
PROCURADORIA REGIONAL DA REPÚBLICA - 3ª REGIÃO**

Tempo	CIVEL		CRIMINAL		NTC	
	Novo	Retorno	Novo	Retorno	Novo	Retorno
Entre 6 e 1 ano	1.851	149	105	26	5	2
Mais de 1 ano	1.310	36	14	9	2	1
Total	22.987	21.030	4.745	7.783	597	742

Dessume-se da tabela abaixo que em, todos os trimestres, mais de 60% dos processos criminais que foram encaminhados ao TRF - 3ª Região em 2009 permaneceram na PRR - 3ª Região por menos de uma semana.

Tempo de permanência: feitos criminais por trimestre

Tempo de permanência	1º Trim		2º Trim		3º Trim		4º Tri m	
Menos de 1 semana	1.968	65%	2.248	66%	1.244	66%	1.781	63%
Entre 1 e 4 semanas	561	19%	743	22%	426	22%	565	20%
Entre 5 e 8 semanas	131	4%	201	6%	88	5%	205	7%
Entre 9 e 12 semanas	97	3%	64	2%	48	3%	112	4%
Entre 3 e 6 meses	210	7%	81	2%	83	4%	129	5%
Entre 6 e 1 ano	40	1%	55	2%	4	-	23	1%
Mais de 1 ano	5	-	9	-	4	-	3	-
Total	3.012		3.401		1.897		2.818	

Quanto aos feitos da área cível, aproximadamente 50% permaneceram na

Procuradoria por menos de 1 semana. Vide os números na tabela a seguir.

Tempo de permanência: feitos cíveis por trimestre

Tempo de permanência	1º Trim		2º Trim		3º Trim		4º Tri m	
Menos de 1 semana	5.447	49%	4.680	45%	3.322	48%	4.960	49%
Entre 1 e 4 semanas	3.182	29%	2.631	25%	2.228	32%	3.246	32%
Entre 5 e 8 semanas	751	7%	801	8%	471	7%	998	10%
Entre 9 e 12 semanas	304	3%	374	4%	171	2%	285	3%
Entre 3 e 6 meses	861	8%	515	5%	260	4%	310	3%
Entre 6 e 1 ano	451	4%	677	6%	275	4%	339	3%
Mais de 1 ano	121	1%	837	8%	207	3%	50	1%
Total	11.117		10.515		6.934		10.188	

O Núcleo da Tutela Coletiva também obtém destaque em virtude da quantidade de processos que permaneceram na Procuradoria menos de uma semana, bem como aqueles que retornaram ao TRF – 3ª Região entre uma e quatro semanas (vide tabela seguinte).

Tempo de permanência: NTC por trimestre

Tempo de permanência	1º Trim		2º Trim		3º Trim		4º Tri m	
Menos de 1 semana	138	49%	157	51%	105	47%	173	53%
Entre 1 e 4 semanas	106	38%	121	39%	101	45%	132	41%
Entre 5 e 8 semanas	21	7%	20	7%	15	7%	13	4%
Entre 9 e 12 semanas	12	4%	5	2%	4	2%	-	-
Entre 3 meses e 6 meses	4	1%	3	1%	1	-	6	2%
Entre 6 e 1 ano	1	-	1	-	-	-	1	-
Mais de 1 ano	1	-	1	-	-	-	-	-
Total	283		308		226		325	

2.2. Tempo até a ciência da decisão

2.2.1. Apelações criminais: tempo até a ciência da decisão

No curso de 2009, 1.999 apelações criminais retornaram para ciência do MPF.

Verificou-se que, no âmbito das apelações criminais que retornaram para ciência em até 3 anos, 35% das apelações, isto é, 548, levaram até 1 ano para retornar à PRR - 3ª Região, após a saída com o parecer ministerial; até 2 anos,

totalizaram 339 apelações (21%); e, por fim, até 3 anos, foram 325 apelações, ou seja, 20%.

Vide gráficos e tabelas representativos a seguir.

Tempo até a decisão: Apelações Criminais

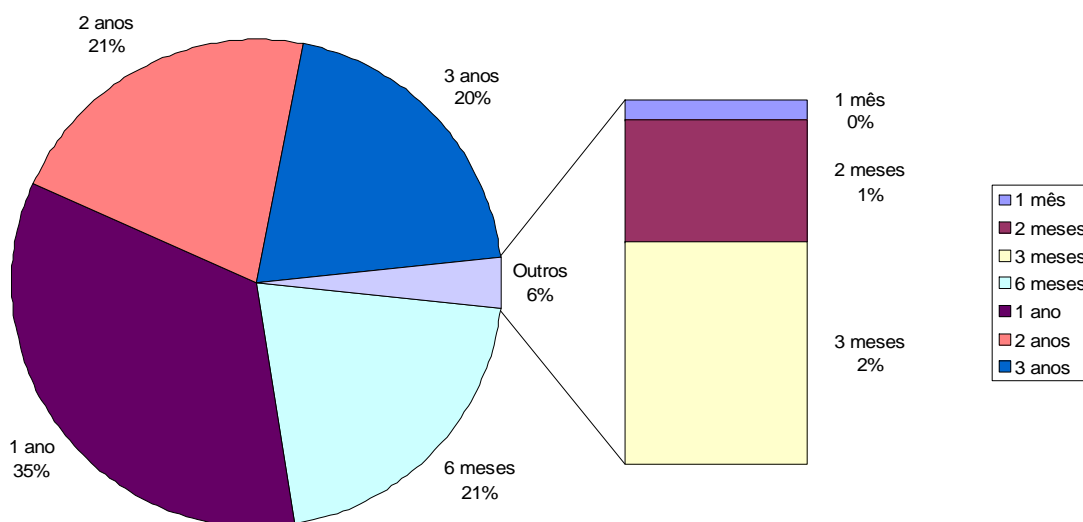

Tempo	Total
Até 1 mês	3
Até 2 meses	17
Até 3 meses	31
Até 6 meses	330
Até 1 anos	548
Até 2 anos	339
Até 3 anos	325

No que se refere às apelações criminais que demoraram de 4 a 10 anos para a ciência da decisão, é de se notar que até 4 anos, totalizaram-se 152 apelações, ou seja, 38%, segundo informações dos gráficos e tabelas a seguir.

Tempo até a decisão: Apelações Criminais – 4 a 10 anos

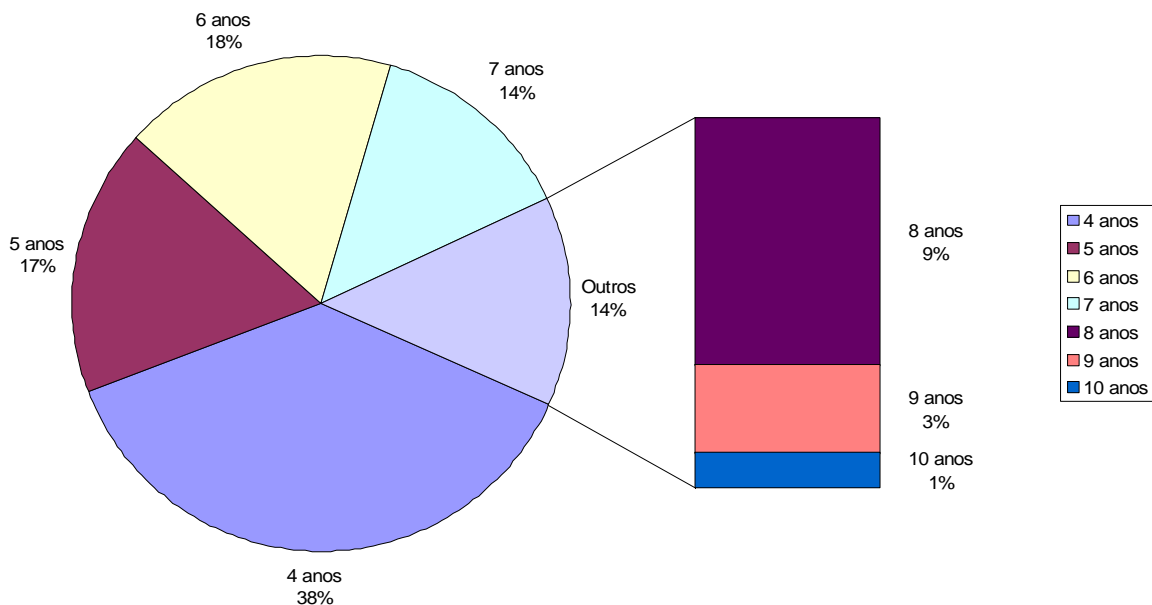

Tempo	Total
Até 4 anos	152
Até 5 anos	71

Até 6 anos	72
Até 7 anos	56
Até 8 anos	37
Até 9 anos	13
Até 10 anos	5

2.2.2. Recurso em Sentido Estrito: tempo até a ciência da decisão

No que tange aos recursos em sentido estrito, ressalte-se que o intervalo de até 6 meses e até 1 ano, englobam a maior quantidade de casos, isto é, 98 Recursos no primeiro período referido e 103, no segundo período, consoante gráfico e tabelas subsequentes.

Tempo até a decisão: Recurso em Sentido Estrito

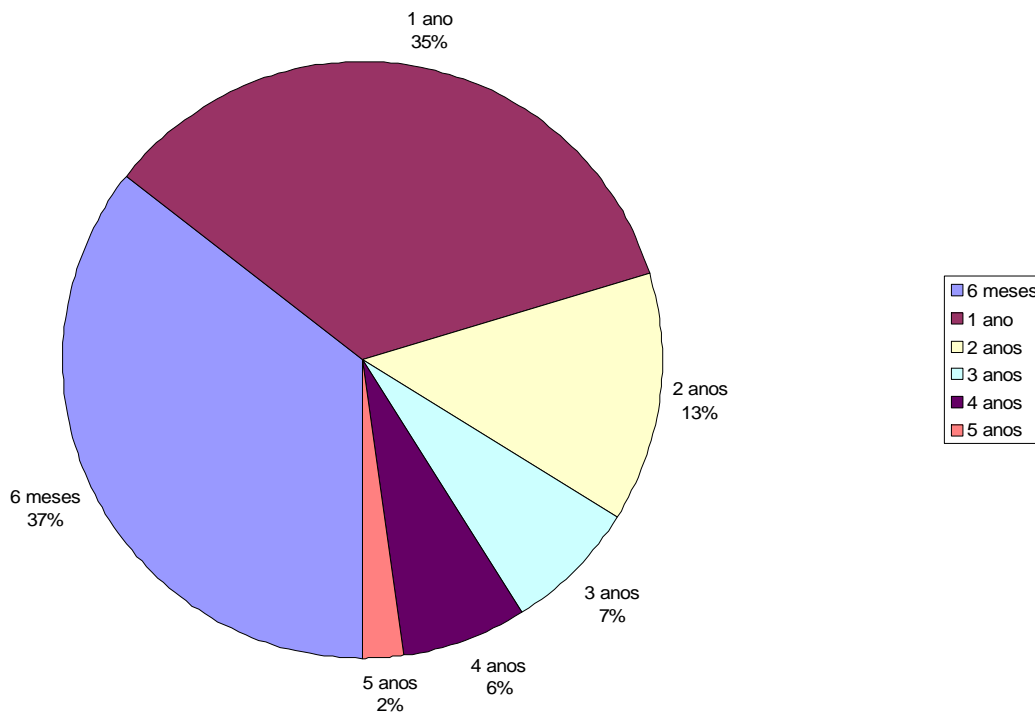

Tempo	Total
Até 1 mês	0
Até 2 meses	1
Até 3 meses	7
Até 6 meses	98
Até 1 anos	103
Até 2 anos	40
Até 3 anos	22
Até 4 anos	19
Até 5 anos	7

2.2.3. Habeas Corpus: tempo até a ciência da decisão

Observou-se que 36% dos *Habeas Corpus*, isto é, 478, levaram até 6 meses para retornar à PRR - 3ª Região, após a saída com o parecer ministerial. Outrossim, são significativo os dados relativos a 27% das ciências, visto que foram tomadas em até 3 meses após a saída com o parecer do Ministério Público. Observe gráfico e tabela abaixo.

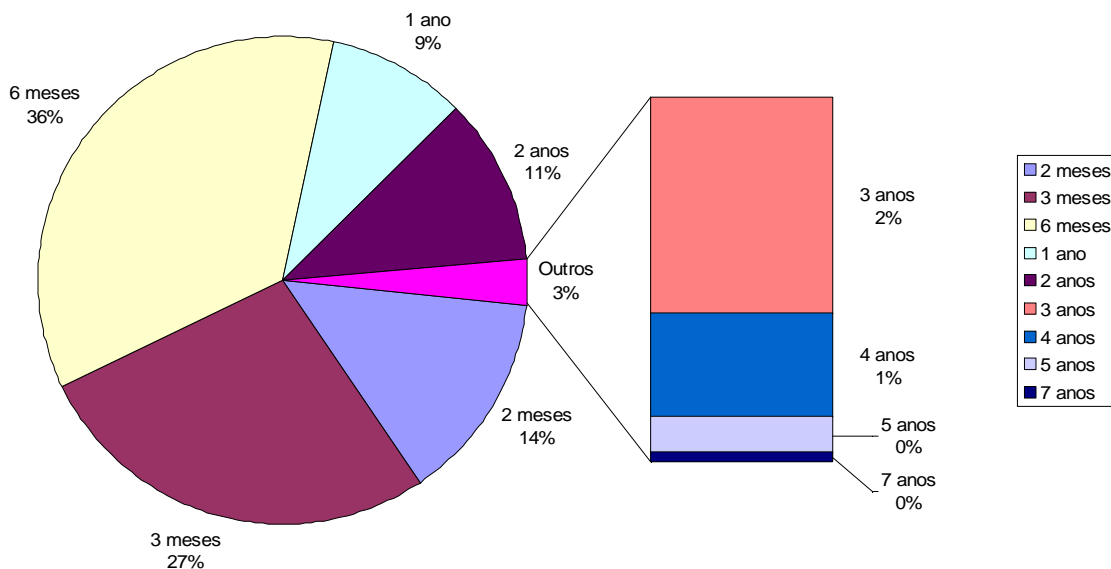

Tempo	Total
Até 1 mês	5

Até 2 meses	183
Até 3 meses	368
Até 6 meses	478
Até 1 anos	124
Até 2 anos	151
Até 3 anos	25
Até 4 anos	12
Até 5 anos	4
Até 6 anos	0
Até 7 anos	1

A tabela seguinte apresenta a quantidade de habeas corpus segundo a distinção entre réus soltos e réus presos. Esses dados passaram a ser anotados a partir do 2º trimestre de 2009 e permitem constar a queda na quantidade de *writs* no 4ª trimestre com relação aos réus soltos.

Réu preso x réu solto

Réu	2º Trim	3º Trim	4º Trim
Solto	668	724	390
Preso	258	225	255
Total	926	949	645

Ademais, os habeas corpus impetrados segundo as operações da Polícia Federal até 31 de dezembro de 2009 explicitam-se a seguir. Destacam-se as operações Canaã/ Overbox (271 writs ou 18,4%), Colibra (116 writs ou 7,9%), Lince (95 writs ou 6,4%) e Oeste (84 writs ou 5,7%).

HC por operação

Operação	Total	Operação	Total
AFRODITE	10	CANA BRAVA	1
ALFA	14	CANAÃ / OVERBOX	271
ATALAIA	2	CAPITÃO JACK	7
ATHENA	1	CARGA PESADA	26
AVALANCHE	19	CASO KROLL	10
BOLA DE FOGO	46	CASO TRT/SP	18
CAÇA NIQUEL	13	CASTELO DE AREIA	9

**MINISTÉRIO PÚBLICO FEDERAL
PROCURADORIA REGIONAL DA REPÚBLICA - 3ª REGIÃO**

Operação	Total
CC-5 BANESTADO	5
CEF	16
CÉREBRO	2
CERES	25
COLIBRA	116
CONEXÃO ALFA JF/ARARAQUARA	28
CONEXÃO ALFA JF/SJ RIOPRETO	55
DIAMANTE NEGRO	21
DOWTOWN	8
DUAS CARAS	1
EL CID	12
ESCUDO	17
FARRAPOS	15
GALO CAPOTE	4
GLADIO	8
GRANADA	8
GRANDES LAGOS	54
GUARANI-JF/MS	3
GUARANI-JF/RIB PRETO	8
HAREM	3
HARINA	3
IMPERADOR	1
IMPERIO	12
KASPAR	40
LINCE	95
LINHA CRUZADA	2
MAD MAX	3

Operação	Total
MANDRIN	6
MAR ABERTO	5
MINOTAURO	6
MONTE EDEN	1
MSI / Corinthians	11
MURALHA	21
NARCISO	17
NOVA GRANADA	4
OESTE	84
PERSEU	4
PERSONA	14
PIRITA	6
PLATA	6
PROVIDENCIA	8
QUILATE	9
RELUZ	8
REPIQUE	6
SAN LUCCA	6
SANTA TEREZA	13
SÃO FRANCISCO	6
SÃO JOSÉ	15
SATIAGHAHA	23
SOFIA	26
SUÍÇA	8
TAMARA - 2 TURMA	17
TAMARA - 5 TURMA	18
TIGRE	23
VEREDAS	23
VULCANO	2

Operação	Total	Operação	Total
WEI JIN	6	24 DE JANEIRO	6
X	4	334	11
1203	2	TOTAL	1.466
14 BIS	29		

2.2.4. Apelações Cíveis: tempo até a ciência da decisão

Observa-se que, no âmbito das apelações cíveis que retornaram até 3 anos para a ciência do MPF, 34 % das Apelações Cíveis, isto é, 1.529 levaram até 1 ano para retornar à PRR - 3ª Região, após a saída com o parecer ministerial; já 1.256 apelações cíveis, isto é, 28%, demoraram até 6 meses; e, por derradeiro, 1.842 apelações (19%) retornaram para ciência em até 2 anos.

Ademais, deve-se mencionar que na totalidade, isto, é 4.947, não estão inclusas 47 apelações referentes ao Núcleo da Tutela Coletiva

Tempo até a decisão: Apelações Cíveis

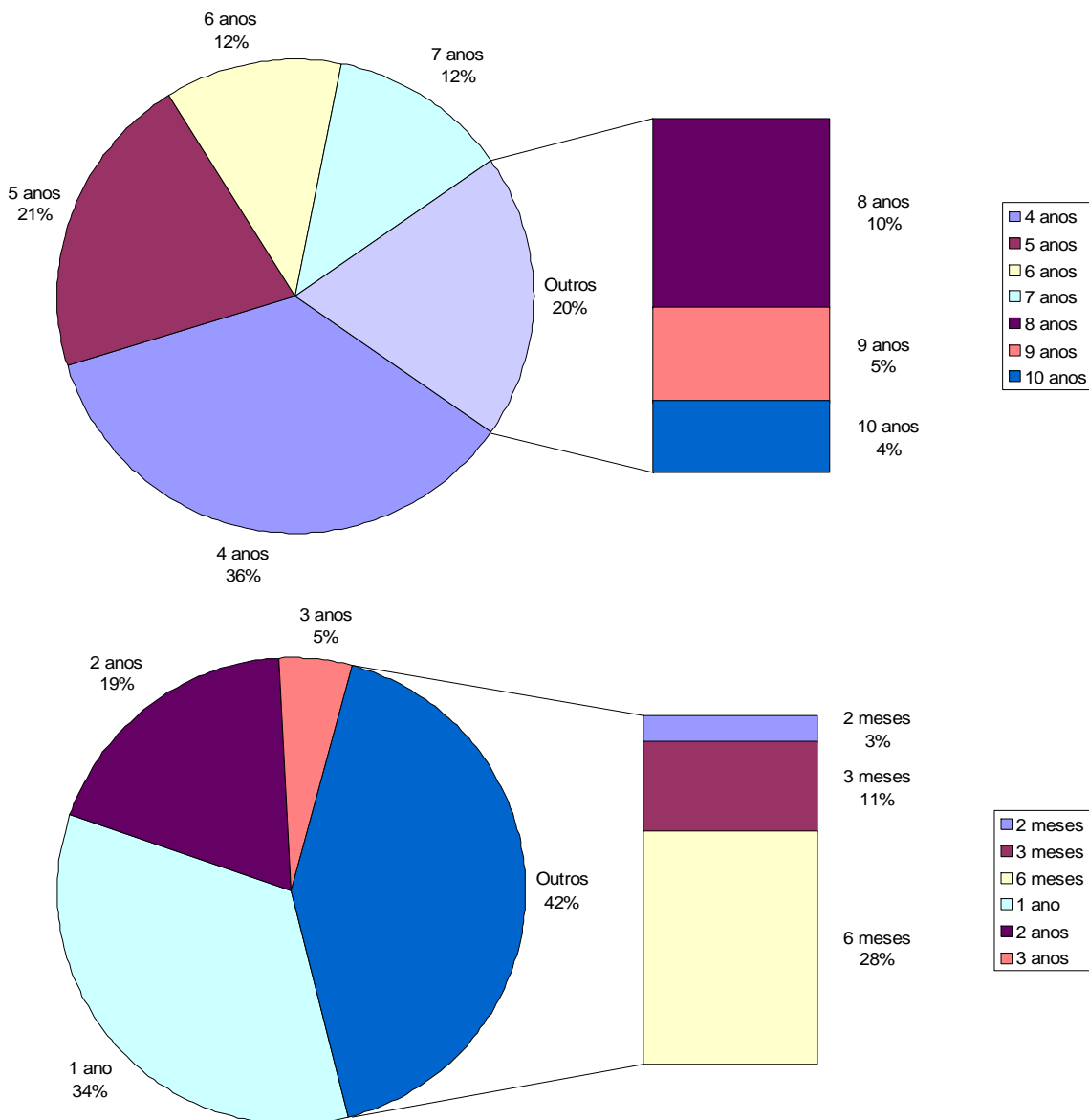

Nota-se, outrossim, a existência de 19 apelações que levaram até 10 anos para serem julgadas. Vide tabela a seguir

Tempo	Total
Até 1 mês	1

Até 2 meses	150
Até 3 meses	485
Até 6 meses	1256
Até 1 anos	1529
Até 2 anos	842
Até 3 anos	214
Até 4 anos	173
Até 5 anos	89
Até 6 anos	59
Até 7 anos	55
Até 8 anos	49
Até 9 anos	26
Até 10 anos	19

2.2.5 Agravo de Instrumento: tempo até a ciência da decisão

Ilustra-se no gráfico e tabelas subsequentes o tempo do julgamento dos Agravos de Instrumento que retornaram para ciência em 2009. Faz necessário observar que na totalidade estão incluídos os Agravos de Instrumentos referentes ao Núcleo da Tutela Coletiva.

Tempo até a decisão: Agravo de Instrumento

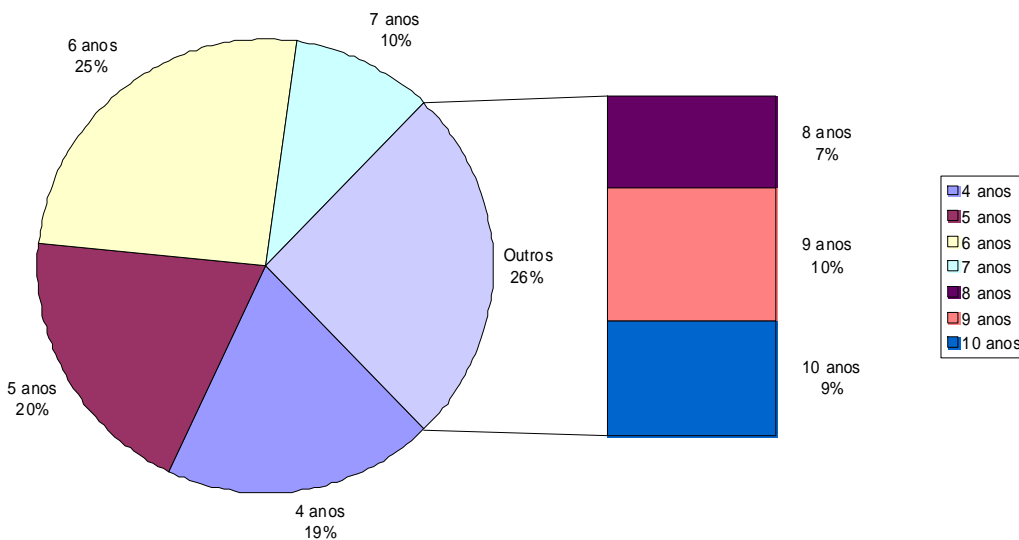
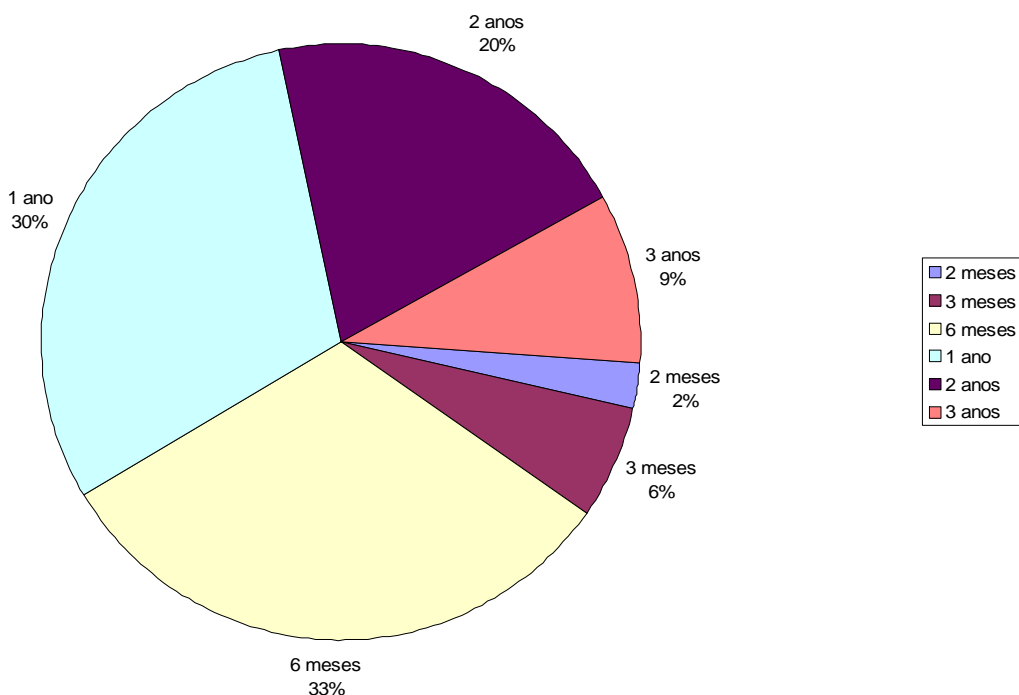

Tempo	Total
Até 1 mês	0
Até 2 meses	12
Até 3 meses	30

Tempo	Total
Até 6 meses	152
Até 1 ano	145
Até 2 anos	98
Até 3 anos	44
Até 4 anos	27
Até 5 anos	28
Até 6 anos	36
Até 7 anos	14
Até 8 anos	10
Até 9 anos	14
Até 10 anos	12
Total	622

2.3 Tempo de permanência dos processos em Gabinete

Tempo de Permanência: Por Gabinete e Matéria

PROCURADOR	PERMANÊNCIA	CIVEL	CRIMINAL	NTC
ADRIANA DE FARIAS PEREIRA	Menos de 1 semana	609	0	8
	Entre 1 e 4 semanas	251	0	9
	Entre 5 e 8 semanas	172	0	1
	Entre 9 e 12 semanas	88	0	0
	Entre 3 e 6 meses	227	0	1
	Entre 6 e 1 ano	156	0	1
	Mais de 1 ano	8	0	0
	ALICE KANAAN	Menos de 1 semana	413	0
Entre 1 e 4 semanas		822	0	11

**MINISTÉRIO PÚBLICO FEDERAL
PROCURADORIA REGIONAL DA REPÚBLICA - 3ª REGIÃO**

PROCURADOR	PERMANÊNCIA	CIVEL	CRIMINAL	NTC
	Entre 5 e 8 semanas	195	0	1
	Entre 9 e 12 semanas	7	0	0
	Entre 3 e 6 meses	1	0	0
ANDRE DE CARVALHO RAMOS	Menos de 1 semana	497	0	20
	Entre 1 e 4 semanas	431	0	12
	Entre 5 e 8 semanas	83	0	2
	Entre 9 e 12 semanas	30	0	3
	Entre 3 e 6 meses	46	0	0
ALCIDES TELLES JUNIOR	Menos de 1 semana	591	0	8
	Entre 1 e 4 semanas	297	0	14
	Entre 5 e 8 semanas	18	0	0
	Entre 9 e 12 semanas	6	0	0
	Entre 3 e 6 meses	9	0	0
	Entre 6 e 1 ano	114	0	0
	Mais de 1 ano	17	0	0
CARLOS FERNANDO DOS SANTOS LIMA	Menos de 1 semana	237	5	5
	Entre 1 e 4 semanas	612	0	8
	Entre 5 e 8 semanas	13	0	0
	Entre 9 e 12 semanas	1	0	0
	Menos de 1 semana	27	9	0
	Entre 3 e 6 meses	1	0	0
DARCY SANTANA VITOBELLO	Menos de 1 semana	586	0	30
	Entre 1 e 4 semanas	49	0	7
	Entre 5 e 8 semanas	15	0	1
	Entre 9 e 12 semanas	19	0	0
	Entre 3 e 6 meses	47	0	0
	Entre 6 e 1 ano	96	0	1

**MINISTÉRIO PÚBLICO FEDERAL
PROCURADORIA REGIONAL DA REPÚBLICA - 3ª REGIÃO**

PROCURADOR	PERMANÊNCIA	CIVEL	CRIMINAL	NTC
	Mais de 1 ano	24	0	0
ELIZABETH KABLUKOW BONORA PEINADO	Menos de 1 semana	229	0	19
	Entre 1 e 4 semanas	592	0	21
	Entre 5 e 8 semanas	229	0	2
	Entre 9 e 12 semanas	81	0	0
	Entre 3 e 6 meses	189	0	2
	Entre 6 e 1 ano	77	0	0
FATIMA AP. DE SOUZA BORGHI	Menos de 1 semana	607	0	38
	Entre 1 e 4 semanas	503	0	5
	Entre 5 e 8 semanas	209	0	2
	Entre 9 e 12 semanas	27	0	0
	Entre 3 e 6 meses	5	0	0
FLAVIO PAIXAO DE MOURA JUNIOR	Menos de 1 semana	574	0	28
	Entre 1 e 4 semanas	343	0	20
	Entre 5 e 8 semanas	54	0	2
	Entre 9 e 12 semanas	7	0	2
	Entre 3 e 6 meses	1	0	0
GEISA DE ASSIS RODRIGUES	Menos de 1 semana	1.611	0	31
	Entre 1 e 4 semanas	64	0	5
	Entre 6 e 1 ano	1	0	0
JUVENAL CESAR MARQUES	Menos de 1 semana	653		14
	Entre 1 e 4 semanas	128	0	5
	Entre 5 e 8 semanas	41	0	1
	Entre 9 e 12 semanas	25	0	0
	Entre 3 e 6 meses	67	0	0
	Entre 6 e 1 ano	9	0	0
	Mais de 1 ano	2	0	0

**MINISTÉRIO PÚBLICO FEDERAL
PROCURADORIA REGIONAL DA REPÚBLICA - 3ª REGIÃO**

PROCURADOR	PERMANÊNCIA	CIVEL	CRIMINAL	NTC
JOSE LEONIDAS BELLEM DE LIMA	Menos de 1 semana	561	0	26
	Entre 1 e 4 semanas	319	0	12
	Entre 5 e 8 semanas	299	0	6
	Entre 9 e 12 semanas	109	0	3
	Entre 3 e 6 meses	137	0	2
	Entre 6 e 1 ano	73	0	1
	Mais de 1 ano	8	0	0
JOSE PEDRO G. TAQUES	Menos de 1 semana	411	0	19
	Entre 1 e 4 semanas	62	0	16
	Entre 5 e 8 semanas	12	0	7
	Entre 9 e 12 semanas	2	0	0
	Entre 3 e 6 meses	1	0	0
	Entre 6 e 1 ano	3		0
JOSE RICARDO MEIRELLES	Menos de 1 semana	925	0	19
	Entre 1 e 4 semanas	237	0	2
	Entre 5 e 8 semanas	42	0	2
	Entre 9 e 12 semanas	1	0	0
LAURA NOEME DOS SANTOS	Menos de 1 semana	895	0	41
	Entre 1 e 4 semanas	57	0	4
MARLON ALBERTO WEICHERT	Menos de 1 semana	615	0	35
	Entre 1 e 4 semanas	303	0	18
	Entre 5 e 8 semanas	29	0	0
	Entre 9 e 12 semanas	7	0	0
	Entre 3 e 6 meses	2	0	0
	Entre 6 e 1 ano	2	0	0
MARIA CRISTIANA SIMOES AMORIM	Menos de 1 semana	690	0	42
	Entre 1 e 4 semanas	423	0	14

**MINISTÉRIO PÚBLICO FEDERAL
 PROCURADORIA REGIONAL DA REPÚBLICA - 3ª REGIÃO**

PROCURADOR	PERMANÊNCIA	CIVEL	CRIMINAL	NTC
	Entre 5 e 8 semanas	30	0	2
	Entre 9 e 12 semanas	5	0	0
	Mais de 1 ano	1	0	0
MARIA EMILIA MORAES DE ARAUJO	Menos de 1 semana	784	0	5
	Entre 1 e 4 semanas	190	0	14
	Entre 5 e 8 semanas	11	0	7
	Entre 9 e 12 semanas	4	0	0
	Entre 6 e 1 ano	1	0	0
MARIO LUIZ BONSAGLIA	Menos de 1 semana	706	0	13
	Entre 1 e 4 semanas	353	0	15
	Entre 5 e 8 semanas	60	0	0
	Entre 9 e 12 semanas	7	0	0
	Entre 3 e 6 meses	2	0	0
MARIA LUISA R. DE LIMA CARVALHO	Menos de 1 semana	378	0	8
	Entre 1 e 4 semanas	708	0	8
	Entre 5 e 8 semanas	133	0	2
	Entre 9 e 12 semanas	37	0	1
	Entre 3 e 6 meses	46	0	1
	Entre 6 e 1 ano	1	0	0
MARIA LUIZA GRABNER	Menos de 1 semana	635	0	4
	Entre 1 e 4 semanas	333	0	9
	Entre 5 e 8 semanas	119	0	5
	Entre 9 e 12 semanas	69	0	1
	Entre 3 e 6 meses	124	0	2
	Entre 6 e 1 ano	16	0	0
	Mais de 1 ano	4	0	0

**MINISTÉRIO PÚBLICO FEDERAL
PROCURADORIA REGIONAL DA REPÚBLICA - 3ª REGIÃO**

PROCURADOR	PERMANÊNCIA	CIVEL	CRIMINAL	NTC
MARCELA MORAES PEIXOTO	Menos de 1 semana	955	0	11
	Entre 1 e 4 semanas	340	0	15
	Entre 5 e 8 semanas	145	0	1
	Entre 9 e 12 semanas	8	0	0
MARIA SILVIA DE M. LUEDEMANN	Menos de 1 semana	253	1	12
	Entre 1 e 4 semanas	115	0	17
	Entre 5 e 8 semanas	86	0	1
	Entre 9 e 12 semanas	128	0	1
	Entre 3 e 6 meses	108	0	1
	Entre 6 e 1 ano	95	0	0
	Mais de 1 ano	2	0	0
OSMAR JOSE DA SILVA	Menos de 1 semana	23	0	1
	Entre 1 e 4 semanas	591	0	22
	Entre 5 e 8 semanas	240	0	2
	Entre 9 e 12 semanas	128	0	0
	Entre 3 e 6 meses	130	0	1
	Entre 6 e 1 ano	14	0	0
OSORIO SILVA BARBOSA SOBRINHO	Menos de 1 semana	688	0	8
	Entre 1 e 4 semanas	429	0	16
	Entre 5 e 8 semanas	24	0	6
	Entre 9 e 12 semanas	2	0	1
	Entre 3 e 6 meses	20	0	0
	Entre 6 e 1 ano	2	0	0
PAULO EDUARDO BUENO	Menos de 1 semana	198	0	1
	Entre 1 e 4 semanas	392	0	22
	Entre 5 e 8 semanas	156	0	4
	Entre 9 e 12 semanas	151	0	0
	Entre 3 e 6 meses	282	0	0

**MINISTÉRIO PÚBLICO FEDERAL
PROCURADORIA REGIONAL DA REPÚBLICA - 3ª REGIÃO**

PROCURADOR	PERMANÊNCIA	CIVEL	CRIMINAL	NTC
	Entre 6 e 1 ano	267	0	0
	Mais de 1 ano	13	0	0
PAULO THADEU G. DA SILVA	Menos de 1 semana	1023	0	8
	Entre 1 e 4 semanas	171	0	14
	Entre 5 e 8 semanas	18	0	1
	Entre 9 e 12 semanas	11	0	0
	Entre 3 e 6 meses	10	0	0
RITA DE FATIMA DA FONSECA	Menos de 1 semana	809	0	15
	Entre 1 e 4 semanas	115	0	13
	Entre 5 e 8 semanas	28	0	2
	Entre 9 e 12 semanas	20	0	0
	Entre 3 e 6 meses	43	0	3
	Entre 6 e 1 ano	17	0	1
ROBERIO NUNES DOS ANJOS FILHO	Menos de 1 semana	1.658	0	17
	Entre 1 e 4 semanas	27	0	8
	Entre 5 e 8 semanas	0	0	3
SANDRA AKEMI SHIMADA KISHI	Menos de 1 semana	378	0	15
	Entre 1 e 4 semanas	318	0	8
	Entre 5 e 8 semanas	200	0	1
	Entre 9 e 12 semanas	84	0	0
	Entre 3 e 6 meses	25	6	0
	Entre 6 e 1 ano	2	0	0
	Mais de 1 ano	1	0	0
SERGIO FERNANDO DAS NEVES	Menos de 1 semana	339	0	14
	Entre 1 e 4 semanas	406	0	11
	Entre 5 e 8 semanas	108	0	3
	Entre 9 e 12 semanas	39	0	2
	Entre 3 e 6 meses	77	0	0

**MINISTÉRIO PÚBLICO FEDERAL
PROCURADORIA REGIONAL DA REPÚBLICA - 3ª REGIÃO**

PROCURADOR	PERMANÊNCIA	CIVEL	CRIMINAL	NTC
	Entre 6 e 1 ano	172	0	2
	Mais de 1 ano	26	0	0
SERGIO LAURIA FERREIRA	Menos de 1 semana	200	0	13
	Entre 1 e 4 semanas	179	0	8
	Entre 5 e 8 semanas	53	0	0
	Entre 9 e 12 semanas	26	0	0
	Entre 3 e 6 meses	189	0	0
	Entre 6 e 1 ano	105	0	0
	Mais de 1 ano	2	0	0
SERGIO MONTEIRO MEDEIROS	Menos de 1 semana	631	0	21
	Entre 1 e 4 semanas	146	0	8
	Entre 5 e 8 semanas	51	0	0
	Entre 9 e 12 semanas	42	0	0
	Entre 3 e 6 meses	27	0	0
SYNVAL TOZZINI	Menos de 1 semana	484	0	35
	Entre 1 e 4 semanas	91	0	20
	Entre 5 e 8 semanas	153	0	2
	Entre 9 e 12 semanas	36	0	1
	Entre 3 e 6 meses	160	0	1
	Entre 6 e 1 ano	265	0	1
	Mais de 1 ano	1198	0	2
WALTER CLAUDIUS ROTHENBURG	Menos de 1 semana	500	0	15
	Entre 1 e 4 semanas	546	0	11
	Entre 5 e 8 semanas	191	0	0
	Entre 9 e 12 semanas	5	0	0
	Entre 3 e 6 meses	1	0	0
ANA LUCIA AMARAL	Menos de 1 semana	0	757	0

**MINISTÉRIO PÚBLICO FEDERAL
PROCURADORIA REGIONAL DA REPÚBLICA - 3ª REGIÃO**

PROCURADOR	PERMANÊNCIA	CIVEL	CRIMINAL	NTC
	Entre 1 e 4 semanas	0	107	0
	Entre 5 e 8 semanas	0	39	0
	Entre 9 e 12 semanas	0	38	0
	Entre 3 e 6 meses	0	97	0
	Entre 6 e 1 ano	0	3	0
<hr/>				
ADEMAR VIANA FILHO	Menos de 1 semana	218	23	8
	Entre 1 e 4 semanas	377	23	46
	Entre 5 e 8 semanas	17	12	7
	Entre 9 e 12 semanas	3	3	2
	Entre 3 e 6 meses	2	18	0
	Entre 6 e 1 ano	507	0	0
	Mais de 1 ano	40	0	0
<hr/>				
DENISE NEVES ABADE	Menos de 1 semana	312	122	10
	Entre 1 e 4 semanas	108	35	3
	Entre 5 e 8 semanas	52	41	0
	Entre 9 e 12 semanas	1	14	0
	Entre 3 e 6 meses	0	12	0
<hr/>				
ISABEL CRISTINA GROBA VIEIRA	Menos de 1 semana	194	339	16
	Entre 1 e 4 semanas	61	141	2
	Entre 5 e 8 semanas	54	35	0
	Entre 9 e 12 semanas	89	40	0
	Entre 3 e 6 meses	263	28	0
	Entre 6 e 1 ano	7	0	0
<hr/>				
JANICE AGOSTINHO B. ASCARI	Menos de 1 semana	0	597	0
	Entre 1 e 4 semanas	0	423	0
	Entre 5 e 8 semanas	0	81	0
	Entre 9 e 12 semanas	0	31	0

**MINISTÉRIO PÚBLICO FEDERAL
PROCURADORIA REGIONAL DA REPÚBLICA - 3ª REGIÃO**

PROCURADOR	PERMANÊNCIA	CIVEL	CRIMINAL	NTC
	semanas			
	Entre 3 e 6 meses	0	90	0
	Entre 6 e 1 ano	0	61	0
	Mais de 1 ano	0	11	0
JOVENILHA GOMES DO NASCIMENTO	Menos de 1 semana	0	547	0
	Entre 1 e 4 semanas	0	134	0
	Entre 5 e 8 semanas	0	29	0
	Entre 9 e 12 semanas	0	20	0
	Entre 3 e 6 meses	0	109	0
	Entre 6 e 1 ano	0	28	0
LUIZA CRISTINA FRISCHEISEN	Menos de 1 semana	0	757	0
	Entre 1 e 4 semanas	0	231	0
	Entre 5 e 8 semanas	0	66	0
	Entre 9 e 12 semanas	0	4	
	Entre 3 e 6 meses	0	5	0
MARCELO ANTONIO MOSCOGLIATO	Menos de 1 semana	1	754	0
	Entre 1 e 4 semanas	0	141	0
	Entre 5 e 8 semanas	0	49	0
	Entre 9 e 12 semanas	0	36	0
	Entre 3 e 6 meses	0	56	0
	Entre 6 e 1 ano	0	10	0
MARCIO DOMENE CABRINI	Menos de 1 semana	0	1.005	0
	Entre 1 e 4 semanas	0	156	0
	Entre 5 e 8 semanas	0	5	0
	Entre 9 e 12 semanas	0	2	0
MARIA IRANEIDE O. S. FACCHINI	Menos de 1 semana	0	723	0
	Entre 1 e 4 semanas	0	124	0
	Entre 5 e 8 semanas	0	45	0

**MINISTÉRIO PÚBLICO FEDERAL
PROCURADORIA REGIONAL DA REPÚBLICA - 3ª REGIÃO**

PROCURADOR	PERMANÊNCIA	CIVEL	CRIMINAL	NTC
	Entre 9 e 12 semanas	0	6	0
	Entre 3 e 6 meses	0	5	0
	Mais de 1 ano	0	0	0
MONICA NICIDA GARCIA	Menos de 1 semana	0	707	0
	Entre 1 e 4 semanas	0	309	0
	Entre 5 e 8 semanas	0	87	0
	Entre 9 e 12 semanas	0	54	0
	Entre 3 e 6 meses	0	45	0
PAULA BAJER F. M. DA COSTA	Menos de 1 semana	1	747	0
	Entre 1 e 4 semanas	0	182	0
	Entre 5 e 8 semanas	0	70	0
	Entre 9 e 12 semanas	0	37	0
	Entre 3 e 6 meses	0	8	0
PEDRO BARBOSA PEREIRA NETO	Menos de 1 semana	0	710	0
	Entre 1 e 4 semanas	0	185	0
	Entre 5 e 8 semanas	0	50	0
	Entre 9 e 12 semanas	0	37	0
	Entre 3 e 6 meses	0	45	0
	Entre 6 e 1 ano	0	21	0
	Mais de 1 ano	0	2	0
SERGIO FERNANDO DAS NEVES	Menos de 1 semana	0	104	0
	Entre 1 e 4 semanas	0	19	0
	Entre 5 e 8 semanas	0	26	0
	Entre 9 e 12 semanas	0	13	0
	Entre 3 e 6 meses	0	25	
SERGEI MEDEIROS ARAÚJO	Menos de 1 semana	0	188	0

PROCURADOR	PERMANÊNCIA	CIVEL	CRIMINAL	NTC
	Entre 1 e 4 semanas	0	50	0
	Entre 5 e 8 semanas	0	2	0

2.4 Remanescentes em 31 de dezembro de 2009

Em 31 de dezembro de 2009, totalizaram-se 3.323 feitos remanescentes na PRR – 3ª Região. Nota-se o declínio acentuado comparativamente com os trimestres do ano em análise. Isto porque o saldo passou de 5.545 feitos, no 1º trimestre para 3.323 feitos no 4º trimestre.

Consta-se que esse decréscimo ocorreu em razão das saídas dos processos que permaneciam na PRR – 3ª Região por mais de 1 ano, bem como aqueles com até 30 dias de permanência.

Remanescentes por tempo de permanência na PRR – 3ª Região

Remanescentes	1º Trimestre	2º Trimestre	3º Trimestre	4º Trimestre
Até 30 dias	1.769	1.647	1.927	931
Até 60 dias	660	402	432	577
Até 90 dias	305	267	312	288
Até 6 meses	865	877	612	714
Entre 6 meses e 1 ano	872	610	594	632
Mais de 1 ano	1.074	364	170	181
Total	5.545	4.167	4.047	3.323

Na análise por matéria, tanto os processos cíveis quanto os criminais apresentaram redução do início para o final do ano. Aponta-se que a redução de remanescentes ocorreu mormente no saldo de feitos cíveis.

No 1º trimestre, o saldo remanescente cível era de 4.922 processos, reduzindo-se progressivamente ao longo do tempo, isto é, 3.634 feitos, no 2º trimestre, 3.372 no 3º trimestre e, por fim, no 4º trimestre, 2.768.

Remanescentes por matéria

Matéria	1º Trimestre	2º Trimestre	3º Trimestre	4º Trimestre
CIVEL	4.922	3.634	3.372	2.768
CRIMINAL	569	493	626	502
NTC	54	40	49	53
Total	5.545	4.167	4.047	3.323

Ao se analisar o saldo remanescente por Órgão Julgador, na área criminal, destaca-se a redução dos feitos da 2ª Turma.

Remanescentes por Órgão Julgador: criminal

Órgão Julgador	1º Trimestre	2º Trimestre	3º Trimestre	4º Trimestre
Órgão Especial	50	34	43	45
1ª Seção	17	17	29	16
1ª Turma	122	93	169	119
2ª Turma	252	188	200	174
5ª Turma	128	156	182	114
Total	569	488	624	468³

O detalhamento do saldo remanescente por Órgão Julgador permite constatar que o expressivo declínio dos processos cíveis deu-se

³ Devem ser somados ao total de 468 processos remanescentes mais 34 inquéritos policiais, visto que os remanescentes criminais totalizam 502 feitos.

em função dos processos da 6ª Turma e da 3ª Turma.

É de se notar que os processos da 6ª Turma, os quais totalizavam 1.690 feitos remanescentes no 1º trimestre, passaram a 406 feitos no 4º trimestre.

Já os feitos da 3ª Turma cível que somavam 629 remanescentes no 1º trimestre, passaram a 154 feitos no 4º trimestre.

As duas preditas Turmas apresentaram no decurso do ano reduções significativas como se constata segundo a tabela seguinte.

Remanescentes por Órgão Julgador: cível

Órgão Julgador	1º Trimestre	2º Trimestre	3º Trimestre	4º Trimestre
Órgão Especial	2	4	6	1
1ª Seção	10	7	5	4
1ª Turma	44	32	57	14
2ª Turma	50	37	73	10

**MINISTÉRIO PÚBLICO FEDERAL
PROCURADORIA REGIONAL DA REPÚBLICA - 3ª REGIÃO**

Órgão Julgador	1º Trimestre	2º Trimestre	3º Trimestre	4º Trimestre
5ª Turma	97	40	56	29
2ª Seção	53	59	47	38
3ª Turma	629	417	281	154
4ª Turma	469	377	262	202
6ª Turma	1.690	802	455	406
3ª Seção	134	152	157	149
7ª Turma	656	637	788	684
8ª Turma	240	237	273	206
9ª Turma	227	213	167	183
10ª Turma	621	620	745	688
Total	4.922	3.634	3.372	2.768

Remanescentes por Órgão Julgador: NTC

Órgão Julgador	1º Trimestre	2º Trimestre	3º Trimestre	4º Trimestre
Órgão Especial	-	2	-	-
1ª Seção	-	2	1	1
1ª Turma	3	-	2	2
2ª Turma	3	2	4	4
5ª Turma	3	7	6	6
2ª Seção	4	-	-	2
3ª Turma	11	9	16	11
4ª Turma	18	8	9	14
6ª Turma	8	7	9	7
3ª Seção	-	1	-	-
7ª Turma	2	-	1	5

**MINISTÉRIO PÚBLICO FEDERAL
 PROCURADORIA REGIONAL DA REPÚBLICA - 3ª REGIÃO**

Órgão Julgador	1º Trimestre	2º Trimestre	3º Trimestre	4º Trimestre
8ª Turma	-	-	-	1
9ª Turma	-	1	-	-
10ª Turma	2	1	1	-
Total	54	40	49	53

Quanto aos processos remanescentes do NOE, aponta-se a quantidade 45 feitos em 31 de dezembro de 2009. Observa-se que 12 processos estão na PRR – 3ª Região há mais de 1 ano.

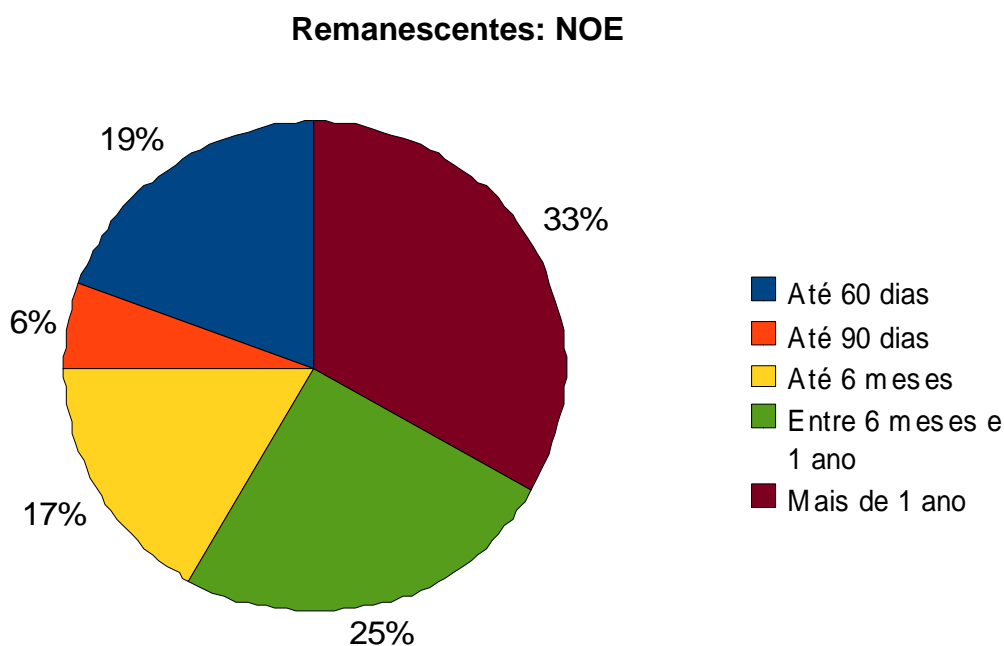

Remanescentes: 2009

Tempo	Quantidade
Até 30 dias	9
Até 60 dias	7
Até 90 dias	2
Até 6 meses	6
Entre 6 meses e 1 ano	9
Mais de 1 ano	12
Total	45

O saldo de remanescentes por Gabinete é discriminado nas tabelas abaixo. Observa-se que o saldo do 4º trimestre é o saldo em 31 de dezembro de 2009.

Remanescentes por Gabinete (trimestral)

Gabinete	1º Trim	2º Trim	3º Trim	4º Trim
ADEMAR VIANA FILHO	633	630	605	656
ADRIANA DE FARIAS PEREIRA	239	271	163	237
ALCIDES TELLES JUNIOR	153	149	140	150
ALICE KANAAN	15	53	84	54

**MINISTÉRIO PÚBLICO FEDERAL
PROCURADORIA REGIONAL DA REPÚBLICA - 3ª REGIÃO**

Gabinete	1º Trim	2º Trim	3º Trim	4º Trim
ANA LUCIA AMARAL	65	64	58	54
ANDRE DE CARVALHO RAMOS	38	26	43	15
CARLOS FERNANDO DOS SANTOS LIMA	-	71	44	23
DARCY SANTANA VITOBELLO	121	77	69	60
DENISE NEVES ABADE	-	27	23	-
ELIZABETH KABLUKOW BONORA PEINADO	226	134	84	77
FATIMA AP. DE SOUZA BORGHI	18	35	79	51
FLAVIO PAIXAO DE MOURA JUNIOR	13	5	27	22
GEISA DE ASSIS RODRIGUES	-	6	8	-
ISABEL CRISTINA GROBA VIEIRA	246	35	84	18
JANICE AGOSTINHO B. ASCARI	159	127	161	162
JOSE LEONIDAS BELLEM DE LIMA	177	121	148	59
JOSE PEDRO G. TAQUES	1	1	6	16
JOSE RICARDO MEIRELLES	42	5	25	21
JOVENILHA GOMES DO NASCIMENTO	61	79	45	53
JUVENAL CESAR MARQUES	52	47	29	6
LAURA NOEME DOS SANTOS	-	-	-	-
LUIZA CRISTINA FRISCHEISEN	31	23	79	36
MARCELA MORAES PEIXOTO	82	35	40	33
MARCELO ANTONIO MOSCOGLIATO	65	55	17	36
MARCIO DOMENE CABRINI	14	3	-	8
MARIA CRISTIANA SIMOES AMORIM	2	38	39	-
MARIA EMILIA MORAES DE ARAUJO	5	35	26	22
MARIA IRANEIDE O. S. FACCHINI	37	15	14	40
MARIA LUISA R. DE LIMA CARVALHO	48	56	68	57

**MINISTÉRIO PÚBLICO FEDERAL
PROCURADORIA REGIONAL DA REPÚBLICA - 3ª REGIÃO**

Gabinete	1º Trim	2º Trim	3º Trim	4º Trim
MARIA LUIZA GRABNER	43	52	88	88
MARIA SILVIA DE M. LUEDEMANN	93	134	288	254
MARIO LUIZ BONSAGLIA	13	32	62	-
MARLON ALBERTO WEICHERT	21	12	39	9
MONICA NICIDA GARCIA	50	8	52	27
OSMAR JOSE DA SILVA	195	147	42	63
OSORIO SILVA BARBOSA SOBRINHO	35	74	60	-
PAULA BAJER F. M. DA COSTA	23	28	34	20
PAULO EDUARDO BUENO	317	391	419	336
PAULO THADEU G. DA SILVA	11	5	56	17
PEDRO BARBOSA PEREIRA NETO	40	55	78	25
RITA DE FATIMA DA FONSECA	31	22	24	1
ROBERIO NUNES DOS ANJOS FILHO	2	9	15	-
SANDRA AKEMI SHIMADA KISHI	31	56	37	35
SERGEI MEDEIROS ARAÚJO	0	0	0	16
SERGIO FERNANDO DAS NEVES	167	165	15	17
SERGIO LAURIA FERREIRA	180	113	60	57
SERGIO MONTEIRO MEDEIROS	45	59	99	58
SYNVAL TOZZINI	1.669	540	289	290
WALTER CLAUDIUS ROTHENBURG	36	42	82	44
Total	5.545	4.167	4.047	3.323

Remanescentes: processo novo e retorno por Gabinete em 31 de dezembro de 2009

Gabinete	Processo Novo	Retorno
ADEMAR VIANA FILHO	568	88

**MINISTÉRIO PÚBLICO FEDERAL
PROCURADORIA REGIONAL DA REPÚBLICA - 3ª REGIÃO**

Gabinete	Processo Novo	Retorno
ADRIANA DE FARIAS PEREIRA	204	33
ALCIDES TELLES JUNIOR	135	15
ALICE KANAAN	35	19
ANA LUCIA AMARAL	46	8
ANDRE DE CARVALHO RAMOS	14	1
CARLOS FERNANDO DOS SANTOS LIMA	20	3
DARCY SANTANA VITOBELLO	58	2
DENISE NEVES ABADE	-	-
ELIZABETH KABLUKOW BONORA PEINADO	76	1
FATIMA AP. DE SOUZA BORCHI	49	2
FLAVIO PAIXAO DE MOURA JUNIOR	9	13
GEISA DE ASSIS RODRIGUES	-	-
ISABEL CRISTINA GROBA VIEIRA	15	3
JANICE AGOSTINHO B. ASCARI	105	57
JOSE LEONIDAS BELLEM DE LIMA	56	3
JOSE PEDRO G. TAQUES	12	4
JOSE RICARDO MEIRELLES	19	2
JOVENILHA GOMES DO NASCIMENTO	45	8
JUVENAL CESAR MARQUES	6	-
LUIZA CRISTINA FRISCHEISEN	26	10
MARCELA MORAES PEIXOTO	22	11
MARCELO ANTONIO MOSCOGLIATO	30	6
MARCIO DOMENE CABRINI	6	2
MARIA CRISTIANA SIMOES AMORIM	-	-
MARIA EMILIA MORAES DE ARAUJO	17	5
MARIA IRANEIDE O. S. FACCHINI	30	10

**MINISTÉRIO PÚBLICO FEDERAL
PROCURADORIA REGIONAL DA REPÚBLICA - 3ª REGIÃO**

Gabinete	Processo Novo	Retorno
MARIA LUISA R. DE LIMA CARVALHO	48	9
MARIA LUIZA GRABNER	79	9
MARIA SILVIA DE M. LUEDEMANN	222	32
MARIO LUIZ BONSAGLIA	-	-
MARLON ALBERTO WEICHERT	9	-
MONICA NICIDA GARCIA	21	6
OSMAR JOSE DA SILVA	46	17
OSORIO SILVA BARBOSA SOBRINHO	-	-
PAULA BAJER F. M. DA COSTA	11	9
PAULO EDUARDO BUENO	290	46
PAULO THADEU G. DA SILVA	14	3
PEDRO BARBOSA PEREIRA NETO	16	9
RITA DE FATIMA DA FONSECA	1	-
ROBERIO NUNES DOS ANJOS FILHO	-	-
SANDRA AKEMI SHIMADA KISHI	22	13
SERGEI MEDEIROS ARAÚJO	10	6
SERGIO FERNANDO DAS NEVES	14	3
SERGIO LAURIA FERREIRA	34	23
SERGIO MONTEIRO MEDEIROS	54	4
SYNVAL TOZZINI	279	11
WALTER CLAUDIUS ROTHENBURG	37	7
Total	2.810	513

Remanescentes por Órgão Julgador em 31 de dezembro de 2009

Órgão Julgador	Até 30 dias	Até 60 dias	Até 90 dias	Até 6 meses	Até 1 ano	>de 1 ano	Total
-----------------------	--------------------	--------------------	--------------------	--------------------	------------------	---------------------	--------------

**MINISTÉRIO PÚBLICO FEDERAL
PROCURADORIA REGIONAL DA REPÚBLICA - 3ª REGIÃO**

Órgão Julgador	Até 30 dias	Até 60 dias	Até 90 dias	Até 6 meses	Até 1 ano	>de 1 ano	Total
CRIMINAL							
Órgão Especial	8	7	2	7	9	12	45
1ª Seção	5	5	1	2	2	1	16
1ª Turma	58	30	23	7	1		119
2ª Turma	59	30	30	37	11	7	174
5ª Turma	45	18	32	15	3	1	114
CÍVEL							
Órgão Especial	1						1
1ª Seção	3	1					4
1ª Turma	13			1			14
2ª Turma	10						10
5ª Turma	20	8				1	29
2ª Seção	11	5	3	5	6	8	38
3ª Turma	83	22	13	15	21		154
4ª Turma	96	26	15	43	4	18	202
6ª Turma	88	47	35	88	56	92	406
3ª Seção	22	20	15	16	74	2	149
7ª Turma	143	117	66	248	110		684
8ª Turma	68	41	12	38	39	8	206
9ª Turma	27	72	11	48	23	2	183
10ª Turma	120	107	28	135	270	28	688
NTC							
1ª Seção					1		1
1ª Turma	1	1					2
2ª Turma	2		1		1		4
5ª Turma	4	1		1			6
2ª Seção	1	1					2
3ª Turma	3	3		4		1	11
4ª Turma	9	2		2	1		14
6ª Turma	5	2					7
7ª Turma	4			1			5

**MINISTÉRIO PÚBLICO FEDERAL
PROCURADORIA REGIONAL DA REPÚBLICA - 3ª REGIÃO**

Órgão Julgador	Até 30 dias	Até 60 dias	Até 90 dias	Até 6 meses	Até 1 ano	>de 1 ano	Total
8ª Turma		1					1
TOTAL	931	577	288	714	632	181	3.323

Remanescentes por Procurador segundo as classes Inquérito Policial, Procedimento Administrativo, Apelação Criminal, Conflito de Jurisdição, Recurso em Sentido Estrito e Outros

Procurador	Tempo	IP ⁴	PA	ACR	CJ	IP ⁵	RSE	Outros	Total
ANA LUCIA AMARAL	Até 30 dias		1	17			1	6	25
	Até 60 dias			14	3		2	1	20
	Até 90 dias			5			1		6
	Até 6 meses			3					3
ISABEL CRISTINA GROBA VIEIRA	Até 60 dias		1	8			1		10
	Até 90 dias			8					8
JANICE AGOSTINHO B. ASCARI	Até 30 dias	1	3	24	1		3	5	37
	Até 60 dias		1	4			1		6
	Até 90 dias			18			1	5	24
	Até 6 meses			29	1	4	3	13	50
	Entre 6 meses e 1 ano			7			1	17	25
	Mais de 1 ano			4	1	3	1	11	20
JOVENILHA GOMES DO NASCIMENTO	Até 30 dias		2	8	1			3	14
	Até 60 dias			10		1			11
	Até 90 dias			19			1		20
	Até 6 meses			7			1		8
LUIZA CRISTINA	Até 30 dias		3	13			2	3	21

⁴ Resolução nº 63/2009 do CJF

⁵ Tramitação via Poder Judiciário

**MINISTÉRIO PÚBLICO FEDERAL
PROCURADORIA REGIONAL DA REPÚBLICA - 3ª REGIÃO**

Procurador	Tempo	IP⁴	PA	ACR	CJ	IP⁵	RSE	Outros	Total
FRISCHEISEN	Até 60 dias			9		1	1	2	13
	Até 90 dias					1			1
	Até 6 meses		1						1
MARCELO ANTONIO MOSCOGLIATO	Até 30 dias		2	15	1		6		24
	Até 60 dias		1	5					6
	Até 90 dias			3			2		5
	Mais de 1 ano					1			1
MARCIO DOMENE CABRINI	Até 30 dias		2	3			2	1	8
MARIA IRANEIDE O. S. FACCHINI	Até 30 dias		1	10		1		2	14
	Até 60 dias		1	11			2	1	15
	Até 90 dias			7		1		2	10
	Entre 6 meses e 1 ano					1			1
MARIA LUISA R. DE LIMA CARVALHO	Até 30 dias		1			3			4
	Até 60 dias		1			1			2
	Até 90 dias		1						1
MONICA NICIDA GARCIA	Até 60 dias			6			3	2	11
	Até 90 dias			13			1		14
	Até 6 meses					1		1	2
PAULA BAJER F. M. DA COSTA	Até 30 dias		2	13			2	1	18
	Até 60 dias		1					1	2
PEDRO BARBOSA PEREIRA NETO	Até 30 dias	1	1	13			1	2	18
	Até 60 dias		2						2
	Até 6 meses			5					5
SERGEI MEDEIROS ARAÚJO	Até 30 dias		2	9				3	14
	Até 60 dias		2						2
Total		2	32	320	8	19	39	82	502

3. Análise Quantitativa

3.1 Pareceres por Classe

Na presente análise importa ressaltar que a Procuradoria encerrou o ano de 2009 com o total de 24.595 pareceres exarados. Comparativamente, foram 7.470 a menos do que no ano de 2008, em que se totalizaram 31.065 pareceres.

A redução mencionada ocorreu, mormente, na área cível. Isto porque em 2008 foram exarados 25.948 pareceres; já em 2009, foram 20.222 pareceres.

Ainda na área cível, é importante registrar que o número de pareceres exarados caiu de 10.335 em 2008 para 7.444 em 2009, em Apelações em Mandado de Segurança; bem

como reduziu de 9.936 em 2008 para 7.439 pareceres em 2009, em Apelações Cíveis; e, por fim, ressalta-se que o declínio de 2.375 manifestações em 2008 para 1.695 pareceres em 2009, em Mandados de Segurança/ Remessa Ex-Ofício.

No que se refere à área criminal, vale sublinhar o ligeiro decréscimo das manifestações de 4.869 em 2008 para 4.088 em 2009. O declínio é representado pelos Habeas Corpus, visto que foram 1.948 em 2008 e 1.270 no ano de 2009, além das Apelações Criminais que reduziram de 2.348 em 2008 para 2.225 em 2009.

Vale ressaltar o aumento do número de manifestações do Núcleo da Tutela Coletiva, já que encerrou o ano de 2008 com 248 pareceres

e o ano de 2009 com 285 pareceres.

Explicita-se na tabela subsequente a quantidade de pareceres por classes processuais, separadas pelas matérias cível, criminal e o Núcleo da Tutela Coletiva..

Pareceres por classe

Classe	Cível	Criminal	NTC	Total
ACAO CIVIL PUBLICA	-	-	5	5
ACAO PENAL	-	3	-	3
ACAO RESCISORIA	555	-	1	556
AGRAVO DE INSTRUMENTO	1.320	4	107	1.431
AGRAVO DE INSTRUMENTO EM REC ESPECIAL	2	1	-	3
AGRAVO DE INSTRUMENTO REC EXTR CRIMINAL	-	7	-	7
AGRAVO DE INSTRUMENTO REC EXTRAORDINARIO	-	1	-	1
AGRAVO DE PETICAO TRABALHISTA	4	-	-	4
AGRAVO EM EXECUCAO PENAL	-	29	-	29
AGRAVO INSTRUM. EM RECUR ESPEC CRIMINAL	-	27	-	27
APELACAO CIVEL	7.829	-	111	7.940
APELACAO CRIMINAL	-	2.225	0	2.225
APELACAO EM HABEAS DATA	11	-	-	11
APELACAO EM MS	7.439	1	4	7.444
APELAÇÃO/REEXAME NECESSÁRIO	824	1	14	839
CAUTELAR INONIMADA	19	1	2	22

**MINISTÉRIO PÚBLICO FEDERAL
PROCURADORIA REGIONAL DA REPÚBLICA - 3ª REGIÃO**

Classe	Cível	Criminal	NTC	Total
CONFLITO DE JURISDIÇÃO	269	76	16	361
EMBARGOS DE NULIDADE EM ACR	-	2	-	2
EMBARGOS DE TERCEIRO CRIMINAL	-	1	-	1
EMBARGOS INFRINGENTES E DE NULIDADE	-	8	-	8
EMBARGOS INFRINGENTES EM AC	4	-	-	4
EMBARGOS INFRINGENTS EM ACR	-	6	-	6
EXCECAO DA VERDADE	1	5	-	6
EXCECAO DE IMPEDIMENTO	3	-	-	3
EXCECAO DE SUSPEICAO	9	-	2	11
EXCEÇÃO DE SUSPEIÇÃO CRIMINAL	-	14	-	14
HABEAS CORPUS	26	1.244	-	1.270
IMPUGNAÇÃO AO PEDIDO DE ASSISTÊNCIA LITI	1	-	-	1
IMPUGNACAO AO VALOR DA CAUSA	5	-	-	5
INCIDENTE DE UNIFORMIZAÇÃO DE JURISPRUD.	-	3	-	3
INQUERITO POLICIAL	-	11	-	11
MANDADO DE SEGURANCA	55	59	3	117
MEDIDA CAUTELAR	4	-	-	4
MEDIDA CAUTELAR INOMINADA	5	-	-	5
PETICAO	1	2	-	3
PROC ADMINISTR DISCIPLINAR MAGISTRADO	-	1	-	1
PROCEDIMENTO INVESTIGATORIO DO MP	-	1	-	1
PROCESSO ADMINISTRATIVO	-	1	-	1
RECLAMACAO	1	-	-	1
RECURSO ADMINISTRATIVO	-	1	-	1
RECURSO CRIMINAL EX-OFFICIO	-	2	-	2
RECURSO DE HABEAS-CORPUS EX-OFFICIO	-	17	-	17

**MINISTÉRIO PÚBLICO FEDERAL
PROCURADORIA REGIONAL DA REPÚBLICA - 3ª REGIÃO**

Classe	Cível	Criminal	NTC	Total
RECURSO EM SENTIDO ESTRITO	-	278	-	278
RECURSO ORDINARIO	2	-	-	2
RECURSO ORDINARIO EM MS	1	-	-	1
REEXAME NECESSÁRIO CRIMINAL	-	11	-	11
REMESSA EX-OFFICIO EM AC	125	-	10	135
REMESSA EX-OFFICIO EM HABEAS-DATA	2	-	-	2
REMESSA EX-OFFICIO EM MS	1.695	-	-	1.695
REPRESENTACAO	-	1	-	1
REPRESENTAÇÃO CRIMINAL	-	4	-	4
RESTITUIÇÃO DE COISAS APREENDIDAS	-	4	-	4
REVISAO CRIMINAL	-	35	-	35
SUSP. DE LIMINAR D ANTECIPAÇÃO DE TUTELA	6	-	8	14
SUSPENSÃO DE EXECUÇÃO DE SENTENÇA	2	-	-	2
SUSPENSAO DE LIMINAR	1	-	-	1
SUSPENSAO DE SEGURANCA	-	-	1	1
2720SL-SP	2	-	1	3
TOTAL	20.222	4.088	285	24.595

3.2 Manifestações

Passa-se adiante a análise quantitativa das manifestações da PRR/ 3ª Região no ano de 2009.

Constata-se, de plano, que o número de

ciências e pareceres mantiveram-se relativamente equilibrados em 2009, na área cível, cada qual com aproximadamente 45% manifestações exaradas pela PRR/ 3ª Região. De fato, foram 20.554 ciências e 20.196 pareceres.

Merecem destaque as ciências e os pareceres na área criminal, isto é, 5.878 e 4.085, respectivamente.

Quanto aos recursos interpostos, sublinhe-se em números absolutos, os interpostos na área cível (328), criminal (297) e do Núcleo da Tutela Coletiva (219).

As tabelas abaixo exibem detalhadamente as informações acima mencionadas.

**MINISTÉRIO PÚBLICO FEDERAL
PROCURADORIA REGIONAL DA REPÚBLICA - 3ª REGIÃO**

Manifestações: cível

Manifestação	1º Trim	2º Trim	3º Trim	4º Trim	Total	%
CIENCIA	5.596	4.243	5.350	5.365	20.554	45%
OUTROS	526	515	529	494	2.064	5%
PARECER	5.254	5.798	5.062	4.084	20.222	45%
RECURSO	46	28	11	8	93	-
RECURSO INTERPOSTO	55	74	76	123	328	1%
SEM INTERESSE	534	530	483	406	1.953	4%
Total	12.011	11.188	11.511	10.480	45.190	

Manifestações: criminal

Manifestação	1º Trim	2º Trim	3º Trim	4º Trim	Total	%
CIENCIA	1.418	1.719	1.534	1.207	5.878	46%
OUTROS	422	518	343	339	1622	13%
PARECER	1.091	1.073	861	1.060	4.085	32%
RECURSO	254	288	264	208	1014	8%
RECURSO INTERPOSTO	57	95	75	70	297	2%
SEM INTERESSE	9	1	-	-	10	-
Total	3.251	3.694	3.077	2.884	12.906	

Manifestações: NTC

Manifestação	1º Trim	2º Trim	3º Trim	4º Trim	Total	%
CIENCIA	134	127	194	169	624	43%
OUTROS	44	73	69	53	239	17%
PARECER	68	81	69	68	285	20%
RECURSO	65	68	55	31	219	15%

**MINISTÉRIO PÚBLICO FEDERAL
PROCURADORIA REGIONAL DA REPÚBLICA - 3ª REGIÃO**

Manifestação	1º Trim	2º Trim	3º Trim	4º Trim	Total	%
RECURSO INTERPOSTO	12	13	17	26	68	5%
SEM INTERESSE	-	-	2	-	2	-
Total	323	362	406	347	1.438	

Ciências 2009: quantidade

MANIFESTAÇÃO	Cível	Criminal	NTC	Total
CIÊNCIA DE ACÓRDÃO DESFAVORÁVEL AO MPF	2.294	462	50	2.806
CIÊNCIA DE ACÓRDÃO FAVORÁVEL AO MPF	9.296	2.920	143	12.359
CIÊNCIA DE ACÓRDÃO PARC. FAV. AO MPF	1.272	417	11	1.700
CIÊNCIA DE ACÓRDÃO S/INTERESSE PÚBLICO	1.485	17	5	1.507
CIÊNCIA DE DECISÃO MONOCRÁTICA SIMPLES	465	248	36	749
CIÊNCIA DE DEC.MONOC TERMINATIVA DESFAV AO MPF	378	24	8	410
CIÊNCIA DE DEC.MONOC TERMINATIVA FAVORÁVEL AO MPF	1.406	306	43	1.755
CIÊNCIA DE DEC.MONOC TERMINATIVA PARC FAV AO MPF	183	4	3	190
CIÊNCIA DE DESPACHO/DECISÃO	3.772	1.479	322	5.573
DESPACHO EM FLS. - C I E N T E - ANTIGO	1	0	0	1
HOMOLOGAÇÃO DE ARQUIVAMENTO	0	2	0	2
REQUERIMENTOS PARA INCLUSÃO DE PROCESSOS NA PAUTA	0	1	3	4
Total	20.552	5.880	624	27.056

**MINISTÉRIO PÚBLICO FEDERAL
PROCURADORIA REGIONAL DA REPÚBLICA - 3ª REGIÃO**

Pareceres 2009: quantidade

MANIFESTAÇÃO	Cível	Criminal	NTC	Total
PARECER	19.211	4.087	284	23.582
PARECER-PADRÃO	981	1	3	985
Total	20.192	4.088	287	24.567

Recurso 2009: quantidade

MANIFESTAÇÃO	Cível	Criminal	ACP	Total
AGRAVO DE INSTRUMENTO	11	2	6	19
CONTRAMINUTA	2	21	26	49
CONTRAMINUTA DO AGRAVADO	3	74	90	167
CONTRA-RAZOES	-	25	9	34
CONTRA-RAZÕES	1	9	-	10
CONTRA-RAZOES A APELACAO CRIMINAL	-	23	-	23
CONTRA-RAZOES AO RECURSO ESPECIAL	3	415	28	446
CONTRA-RAZOES AO RECURSO EXTRAORDINARIO	2	118	10	130
CONTRA-RAZOES AO RECURSO ORDINARIO	-	157	1	158
CONTRA-RAZOES AOS EMBARGOS INFRINGENTES	-	16	-	16
CONTRA-RAZOES DE APELACAO CIVEL	-	-	1	1
EMBARGOS DE DECLARAÇÃO	53	36	7	96
RAZOES DE RECURSO	7	1	-	8
RECURSO	7	6	1	14
RESPOSTA AO AGRAVO DE INSTRUM EM RESP	-	78	7	85
RESPOSTA AO AGRAVO DE INSTRUM EM REXT	-	34	5	39
RESPOSTA AO AGRAVO DE INSTRUMENTO	2	1	29	32
Total	91	1.016	220	1.327

**MINISTÉRIO PÚBLICO FEDERAL
PROCURADORIA REGIONAL DA REPÚBLICA - 3ª REGIÃO**

Recursos interpostos 2009: quantidade

MANIFESTAÇÃO	Cível	Criminal	NTC	Total
INTERPOSIÇÃO DE AG DE INADMISSIBILIDADE DE RESP	1	27	2	30
INTERPOSIÇÃO DE AG DE INADMISSIBILIDADE DE REXT	-	11	1	12
INTERPOSICAO DE AGRAVO DE INSTRUMENTO	4	9	6	19
INTERPOSICAO DE AGRAVO REGIMENTAL	149	30	22	201
INTERPOSICAO DE EMBARGOS DE DECLARACAO	102	79	8	189
INTERPOSICAO DE EMBARGOS INFRINGENTES	2	1	1	4
INTERPOSICAO DE RECURSO ESPECIAL	44	112	19	175
INTERPOSICAO DE RECURSO EXTRAORDINARIO	25	25	6	56
RECURSO ESPECIAL ADESIVO	1	2	1	4
RECURSO ORDINARIO	-	-	1	1
RECURSO ORDINÁRIO CONSTITUCIONAL	-	1	1	2
Total	328	297	68	693

Sem interesse 2009: quantidade

MANIFESTAÇÃO	Cível	Criminal	NTC	Total
AGRAVO DE INSTRUMENTO	17	-	-	17
CIÊNCIA DE ACÓRDÃO FAVORÁVEL AO MPF	1	-	-	1
CIÊNCIA DE ACÓRDÃO S/INTERESSE PÚBLICO	17	-	-	17
CIÊNCIA DE DESPACHO/DECISÃO	1	-	-	1
COTA	102	9	1	112
MANIFESTAÇÃO	47	-	-	47
OUTROS	2	-	-	2
PARECER	1011	1	1	1.013

**MINISTÉRIO PÚBLICO FEDERAL
PROCURADORIA REGIONAL DA REPÚBLICA - 3ª REGIÃO**

MANIFESTAÇÃO	Cível	Criminal	NTC	Total
PARECER-PADRÃO	754	-	-	754
Total	1.952	10	2	1.964

Outros 2009: quantidade

MANIFESTAÇÃO	Cível	Criminal	NTC	Total
ARQUIVAMENTO	-	17	4	21
COTA	947	1.114	103	2.164
DILIGÊNCIAS	106	37	6	149
INCOMPETÊNCIA	1	-	-	1
MANIFESTAÇÃO	783	284	62	1.129
NOTA INTERNA	1	-	-	1
NOTA INTERNA DE REDISTRIBUIÇÃO	27	5	-	32
OUTROS	155	152	36	343
PEDIDO DE INSTAURAÇÃO DE INQUÉRITO JUDICIAL	-	1	-	1
PEDIDO DE RECONSIDERAÇÃO	5	-	19	24
PERDA DO OBJETO	38	11	10	59
Total	2.063	1.621	240	3.924

3.3 Prescrição

Como causa de extinção da punibilidade, a PRR - 3ª Região, no ano de 2009, opinou pela prescrição em 96 pareceres, três manifestações e três cotas. É de se notar o crescimento do

número de pareceres pela prescrição de 62 no ano de 2008 para 96 no ano de 2009.

Tipo de Documento	1º Trim	2º Trim	3º Trim	4º Trim	Total
CIÊNCIA DE DESPACHO/DECISÃO	1	13	18	15	47
COTA	2	3	4	2	11
MANIFESTAÇÃO	3	2	1	0	6
PARECER	18	20	26	32	96
Total	24	38	49	49	160

Frise-se que o delito mais recorrente quanto à prescrição, totalizados pareceres, manifestações, cotas e ciências, foi apropriação indébita previdenciária que aumentou de 32 em 2008 para 67 em 2009.

O predito crescimento também foi observado no estelionato qualificado. Houve aumento da incidência de prescrição nesse delito de sete ocorrências em 2008 para 29 ocorrências em 2009, além dos crimes contra a ordem tributária, os quais em 2008 prescreveram sete vezes e

em 2009, anotaram-se 17 ocorrências. Vide tabela a seguir.

Prescrição: quantidade em 2009

Assunto	1º Trim	2º Trim	3º Trim	4º Trim	Total
APROPRIAÇÃO INDÉBITA PREVIDENCIÁRIA	8	19	19	21	67
CALÚNIA (ART. 138)	-	-	-	1	1
CIRCULAÇÃO DE MOEDA FALSA (ART. 289, ° 1º)	-	1	1	-	2
COAÇÃO NO CURSO DO PROCESSO (ART. 344)	1	-	-	-	1
CONTRABANDO OU DESCAMINHO (ART. 334)	3	1	4	2	10
CRIMES CONTRA A FAUNA	1	-	-	1	2
CRIMES CONTRA A ORDEM ECONÔMICA	-	-	-	1	1
CRIMES CONTRA A ORDEM TRIBUTÁRIA	1	7	5	4	17
CRIMES CONTRA O SISTEMA FINANCEIRO NACIONAL	1	2	2	-	5
DESACATO (ART. 331)	-	-	-	1	1
ESTELIONATO (ART. 171)	-	-	1	3	4
ESTELIONATO QUALIFICADO (ART. 171, ° 3º)	6	4	10	9	29
FALSIFICAÇÃO DE DOCUMENTO PÚBLICO	1	-	-	-	1
FALSO TESTEMUNHO OU FALSA PERÍCIA (ARTS. 342 E 343)	-	-	2	1	3
DESACATO (ART. 331)	-	-	-	1	1
FURTO	-	-	1	-	1
FALSIDADE IDEOLÓGICA (ART. 299)	-	-	1	-	1
PATROCÍNIO INFIEL (ART. 355, CAPUT)	-	1	-	-	1

Assunto	1º Trim	2º Trim	3º Trim	4º Trim	Total
PECULATO (ART. 312, CAPUT E ° 1º)	-	1	2	1	4
PENAL<CRIMES NÃO CODIFICADOS	-	-	1	-	1
PETRECHOS PARA FALSIFICAÇÃO DE MOEDA	-	-	1	-	1
POLUIÇÃO - CRIMES CONTRA O MEIO AMBIENTE	-	-	1	-	1
MOEDA FALSA (ART. 289)	1	-	-	1	2
RECEPTAÇÃO (ART. 180)	-	-	-	1	1
USO DE DOCUMENTO FALSO (ART. 304)	1	2	1	1	5
Total	23	36	51	49	159

3.4 Recurso Especial e Recurso Extraordinário

No que alude às decisões desfavoráveis ao posicionamento ministerial, interpuseram-se, no ano de 2009, 78 Recursos Especiais, 4 Recursos Extraordinários e ambos os Recursos mencionados foram interpostos 13 concomitantemente; de decisões parcialmente desfavoráveis, 22 Recursos Especiais foram interpostos.

**MINISTÉRIO PÚBLICO FEDERAL
PROCURADORIA REGIONAL DA REPÚBLICA - 3ª REGIÃO**

Recurso Especial e Recurso Extraordinário (quantidade)

Acórdão	Especial	Extraordinário	Ambos
CIÊNCIA DE ACÓRDÃO DESFAVORÁVEL AO MPF	78	4	13
CIÊNCIA DE ACÓRDÃO PARC. FAV. AO MPF	22	-	-
Total	100	4	13

4. Núcleo do Órgão Especial

Nas representações (93), figuraram como representados: 70 prefeitos, 14 magistrados, 5 membros do Ministério Público e 4 parlamentares.

Movimentação	Entrada Saída	
Representações (Processos originários)	93	44

Outrossim, das representações em andamento na PRR – 3ª Região, originaram-se 4 denúncias e 22 requisições de instauração de inquérito.

Quanto aos inquéritos policiais, totalizaram-se 154, no ano de 2009, que tramitaram via Judiciário (TRF – 3ª Região). Ademais, somam-se a essa quantidade mais 10 inquéritos policiais que tramitaram consoante o disposto na Resolução nº 63/ 2009 do Conselho da Justiça

Federal que estabeleceu a tramitação direta dos inquéritos policiais entre a Polícia Federal e o Ministério Público Federal.

Por derradeiro, cumpre mencionar que foram instaurados 4 Procedimentos de Investigação Criminal (PIC) para averiguar supostas práticas de:

- I. crime de abuso de autoridade e denúncia caluniosa;
- II. apropriação indébita previdenciária;
- III. crime de responsabilidade de prefeito;
- IV. crimes contra o sistema financeiro, crimes contra ordem tributária e lavagem de dinheiro, decorrente de uma representação que remonta ao ano de 2007.

Os sobreditos PICs resultaram em 1

arquivamentos, 2 requerimentos de arquivamento e 1 encontra-se em prorrogação para realização de diligências.

5. Análise Qualitativa

5. 1. Resultado do julgamento de acordo com o Órgão Julgador

Explicita-se o desempenho qualitativo da atuação da Procuradoria Regional da República da 3ª Região perante o Tribunal Regional Federal da 3ª Região, de acordo com seu Órgão Julgador.

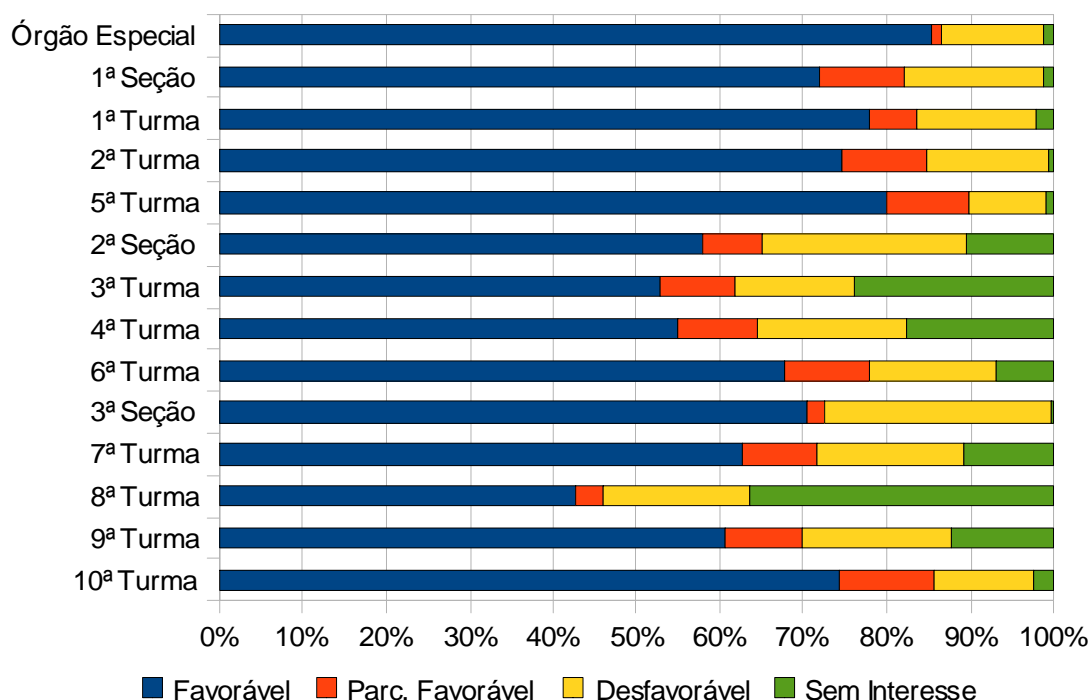

**MINISTÉRIO PÚBLICO FEDERAL
PROCURADORIA REGIONAL DA REPÚBLICA - 3ª REGIÃO**

Órgão Julgador	Favorável		Parc. Favorável		Desfavorável		Sem Interesse		Total
Órgão Especial	70	85%	1	1%	10	12%	1	1%	82
1ª Seção	233	72%	33	10%	54	17%	4	1%	324
1ª Turma	1.258	78%	88	5%	234	15%	33	2%	1.613
2ª Turma	1556	75%	213	10%	302	14%	15	1%	2.086
5ª Turma	1.350	80%	166	10%	154	9%	16	1%	1.686
2ª Seção	50	58%	6	7%	21	24%	9	10%	86
3ª Turma	1.662	53%	277	9%	446	14%	748	24%	3.133
4ª Turma	1380	55%	239	10%	452	18%	442	18%	2.513
6ª Turma	1.345	68%	203	10%	299	15%	140	7%	1.987
3ª Seção	214	71%	6	2%	82	27%	1	-	303
7ª Turma	503	63%	72	9%	140	17%	86	11%	801
8ª Turma	316	43%	24	3%	131	18%	269	36%	740
9ª Turma	714	61%	110	9%	208	18%	145	12%	1.177
10ª Turma	1708	74%	262	11%	272	12%	56	2%	2.298
Total	12.359	66%	1.700	9%	2.805	15%	1.965	10%	18.829

De acordo com os dados da tabela acima, destacou-se, entre as decisões favoráveis, a atuação da PRR - 3ª Região perante Órgão Especial, com 85% ou 70 decisões favoráveis e também a 5ª Turma, com 85% ou 1.350 de decisões julgadas consoante o entendimento do Ministério Público Federal.

Consigne-se que perante Órgão Especial obtiveram-se apenas 12% (em números absolutos, 10) de decisões desfavoráveis, ao passo que a 5ª Turma, outrossim, obteve números baixos, comparados à média geral de decisões desfavoráveis, isto é, 9% (em números absolutos, 154).

Em números absolutos, a 10ª Turma foi o Órgão que mais julgou decisões favoráveis ao Ministério Público Federal, foram 1.708 decisões, seguida imediatamente pela 3ª Turma, com 1.662 e pela 2ª Turma, com 1.556 decisões.

Percentualmente, a maior parte das decisões desfavoráveis concentrou-se na 3ª Seção e na 2ª Seção, com 27% e 24%, respectivamente.

A média geral da atuação qualitativa da PRR - 3ª Região do ano de 2009 fixou-se em 66% de

decisões favoráveis, 9% de decisões parcialmente favoráveis e 15% decisões contrárias ao entendimento ministerial.

Discriminam-se esses dados por matérias criminal, cível e NTC nas tabelas a seguir.

5.1.1. Criminal

Registre-se a atuação criminal da PRR – 3ª Região tendo em vista as decisões conforme o posicionamento ministerial (77% do total).

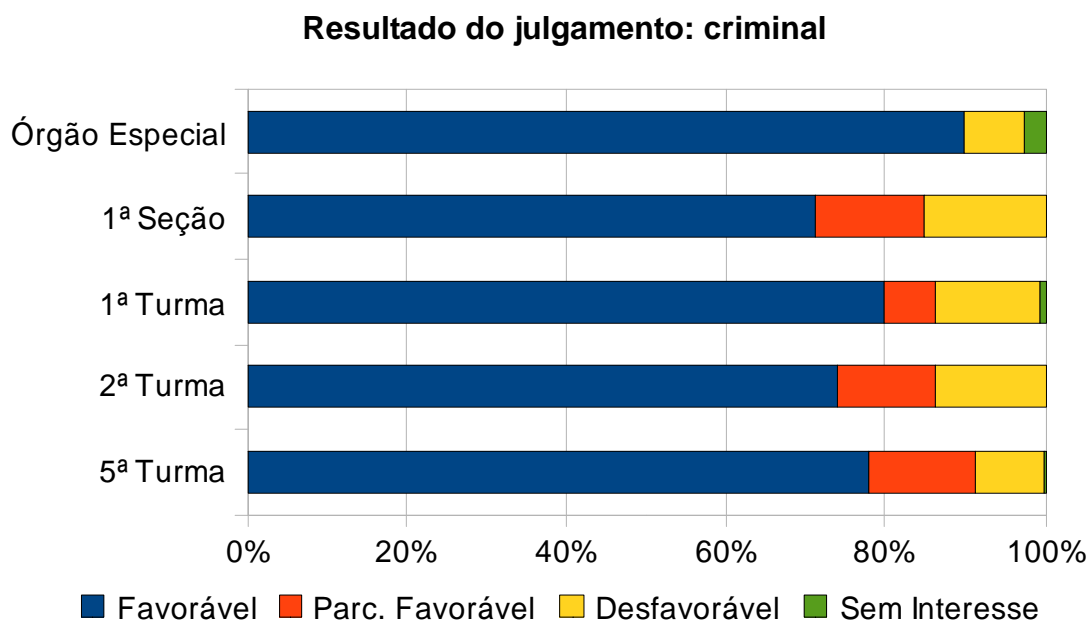

Resultado do julgamento: criminal

Órgão Julgador	Favorável		Parc. Favorável		Desfavorável		Sem Interesse		Total
	Quantidade	Porcentagem	Quantidade	Porcentagem	Quantidade	Porcentagem	Quantidade	Porcentagem	
Órgão Especial	36	90%	-	-	3	8%	1	3%	40
1ª Seção	132	71%	26	14%	28	15%	-	-	186
1ª Turma	808	80%	63	6%	132	13%	8	1%	1.011
2ª Turma	1097	74%	183	12%	204	14%	-	-	1.484
5ª Turma	847	78%	145	13%	95	9%	1	-	1.088
Total	2.920	77%	417	11%	462	12%	10	-	3.809

5.1.2. Cível

Na matéria cível, 63% das decisões proferidas acolheram o posicionamento da PRR – 3ª Região, 9% foram parcialmente desfavoráveis e 15% foram desfavoráveis. Expõem-se a seguir os resultados na matéria cível segundo o Órgão Julgador.

Resultado do julgamento: cível

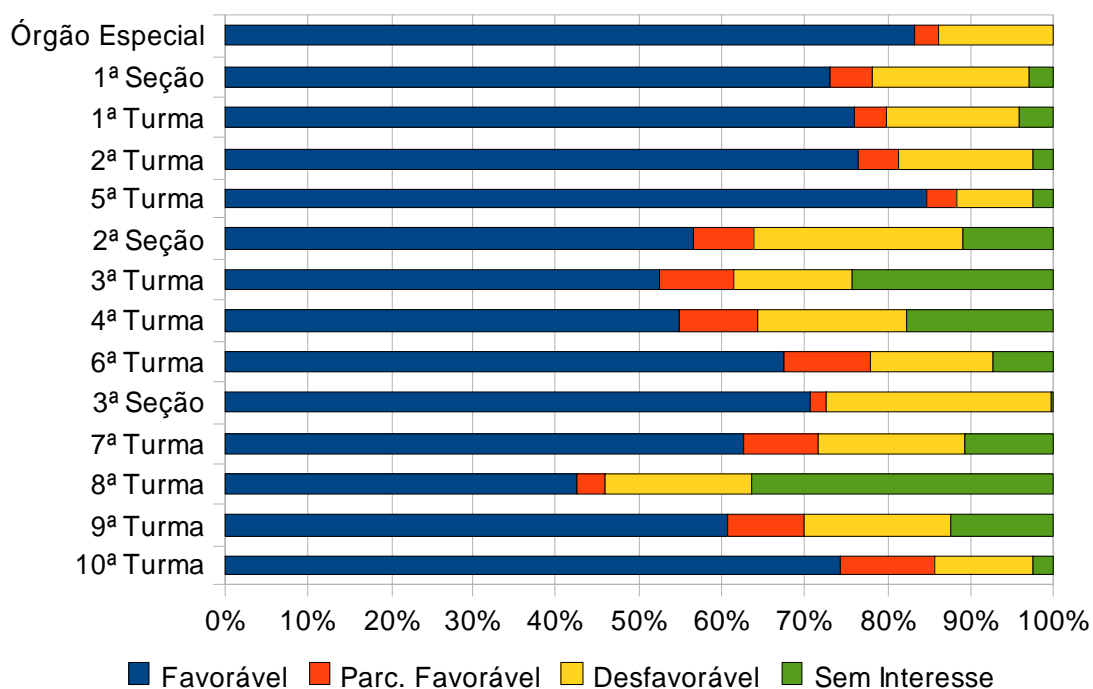

Resultado do julgamento: cível

Órgão Julgador	Favorável	Parc. Favorável	Desfavorável	Sem Interesse	Total
Órgão Especial	30 83%	1 3%	5 14%	- -	36
1ª Seção	100 73%	7 5%	26 19%	4 3%	137
1ª Turma	445 76%	23 4%	94 16%	24 4%	586
2ª Turma	446 77%	28 5%	95 16%	14 2%	583
5ª Turma	491 85%	21 4%	53 9%	15 3%	580
2ª Seção	47 57%	6 7%	21 25%	9 11%	83
3ª Turma	1.612 52%	276 9%	436 14%	748 24%	3.072
4ª Turma	1.365 55%	236 9%	442 18%	442 18%	2.485
6ª Turma	1.315 68%	201 10%	291 15%	140 7%	1.947
3ª Seção	214 71%	6 2%	82 27%	1 -	303
7ª Turma	500 63%	72 9%	140 18%	86 11%	798
8ª Turma	316 43%	24 3%	131 18%	269 36%	740
9ª Turma	713 61%	110 9%	207 18%	145 12%	1.175
10ª Turma	1.703 74%	261 11%	271 12%	56 2%	2.291
Total	9.297 63%	1.272 9%	2.294 15%	1.953 13%	14.816

5.1.3. Núcleo da Tutela Coletiva

É importante destacar que o Núcleo da Tutela Coletiva obteve 70% de decisões favoráveis.

Ressalte-se que o Patrimônio Público e

Social logrou o melhor percentual, isto é, 87%, que representa, em números absolutos, 39 acórdãos favoráveis dos 45 acórdãos prolatados pelo TRF - 3ª Região no predito ofício no ano de 2009.

Outrossim, destacam-se o Ofício Índios e Minorias com 81% (17 decisões) consoantes o entendimento da PRR - 3ª Região, bem como o Ofício Meio Ambiente e Patrimônio Histórico e Cultural com 71%, ou em números absolutos, 24 decisões favoráveis à posição ministerial.

Nota-se que o Ofício Cidadania e Residual atingiu o maior percentual de decisões desfavoráveis, isto é, 38%, que representam 13 dos 34 acórdãos proferidos no Ofício em questão no período considerado.

Gráfico e tabela subsequentes

pormenorizam as informações por Ofício.

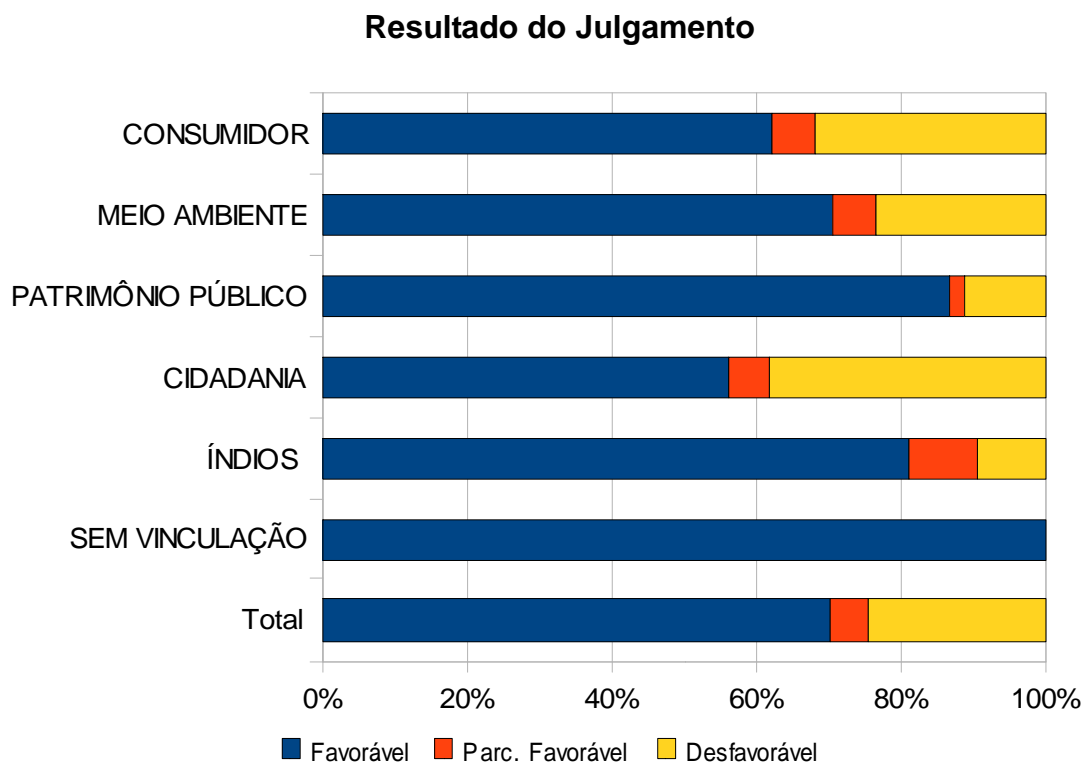

Resultado do Julgamento

Ofício	Favorável	Parc. Favorável	Desfavorável	Total
CONSUMIDOR	43 62%	4 6%	22 32%	69
MEIO AMBIENTE	24 71%	2 6%	8 24%	34
PATRIMÔNIO PÚBLICO	39 87%	1 2%	5 11%	45
CIDADANIA	19 56%	2 6%	13 38%	34
ÍNDIOS	17 81%	2 10%	2 10%	21
SEM VINCULAÇÃO	1 100%	- -	- -	1
Total	143 70%	11 5%	50 25%	204

Os resultados dos julgamentos no âmbito do Núcleo da Tutela Coletiva apresentam-se na tabela abaixo.

Resultado do julgamento: NTC

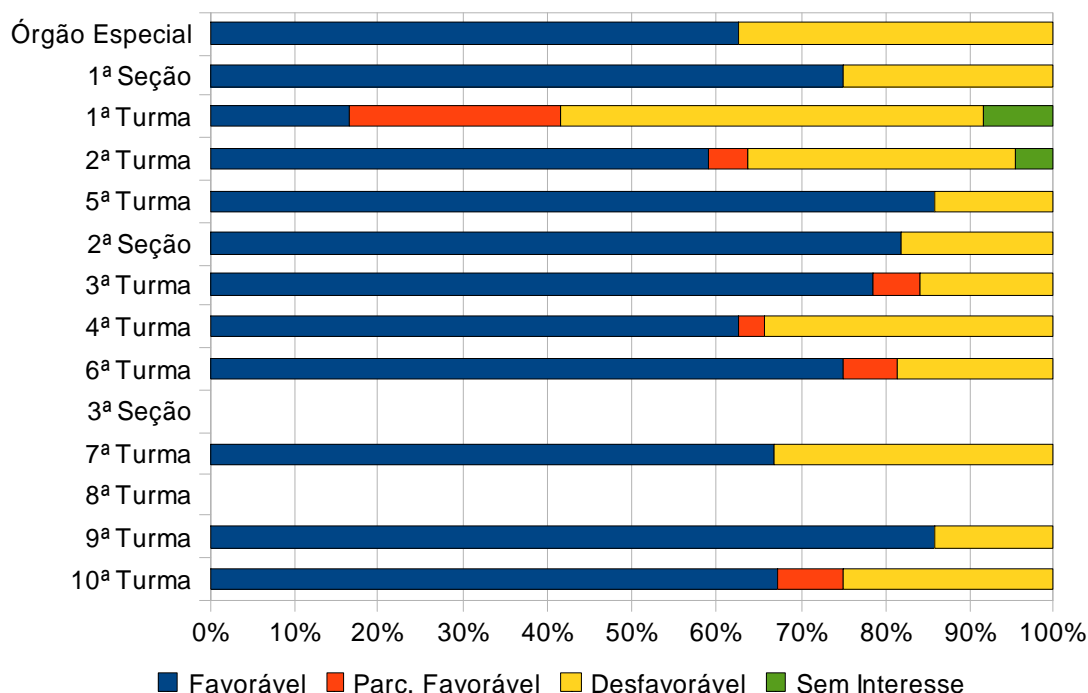

Resultado do julgamento: NTC

Órgão Julgador	Favorável		Parc. Favorável		Desfavorável		Sem Interesse		Total
	Qtd	%	Qtd	%	Qtd	%	Qtd	%	
Órgão Especial	5	67%	-	-	3	33%	-	-	8
1ª Seção	6	75%	-	-	2	25%	-	-	8
1ª Turma	2	17%	3	25%	6	50%	1	8%	12
2ª Turma	13	59%	1	5%	7	32%	1	5%	22
5ª Turma	12	86%	-	-	2	14%	-	-	14

**MINISTÉRIO PÚBLICO FEDERAL
 PROCURADORIA REGIONAL DA REPÚBLICA - 3ª REGIÃO**

Órgão Julgador	Favorável		Parc. Favorável		Desfavorável		Sem Interesse		Total
2ª Seção	9	82%	-	-	2	18%	-	-	11
3ª Turma	44	79%	3	5%	9	16%	-	-	56
4ª Turma	20	63%	1	3%	11	34%	-	-	32
6ª Turma	24	75%	2	6%	6	19%	-	-	32
3ª Seção	-	-	-	-	-	-	-	-	-
7ª Turma	2	67%	-	-	1	33%	-	-	3
8ª Turma	-	-	-	-	-	-	-	-	-
9ª Turma	6	86%	-	-	1	14%	-	-	7
10ª Turma	35	67%	4	8%	13	25%	-	-	52
Total	178	69%	14	5%	63	25%	2	1%	257

Evidencia-se a seguir o resultado do julgamento dos feitos que tramitaram no NOE. Vale consignar o elevado índice de decisões consoante o entendimento do MPF.

Resultado do julgamento: NOE

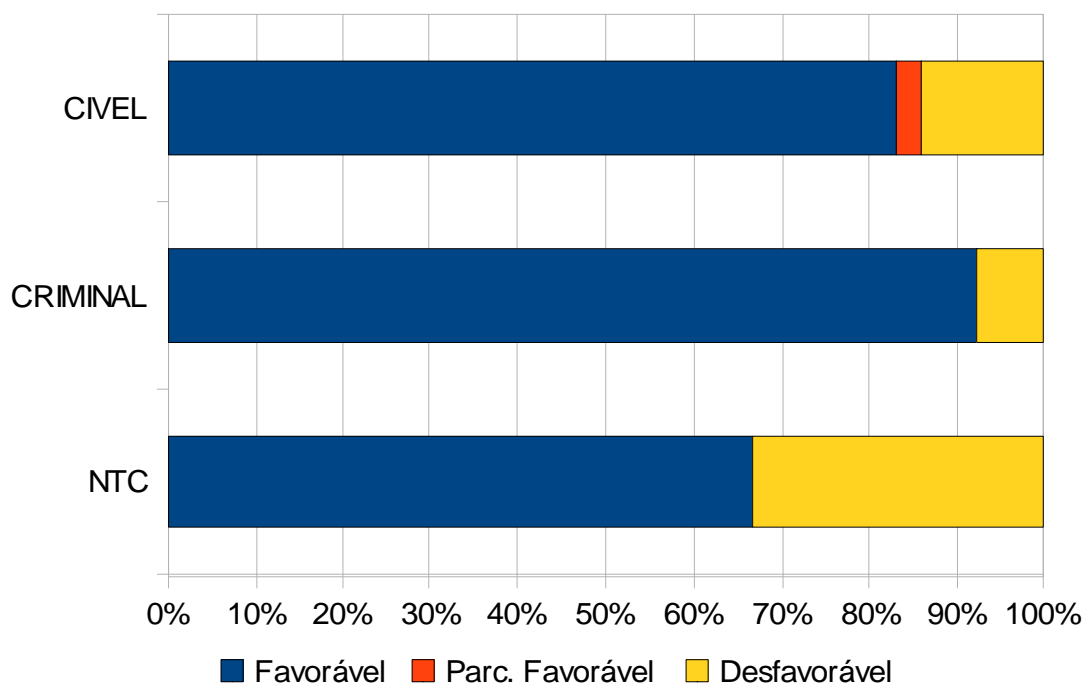

Matéria	Favorável	Parc. Favorável	Desfavorável	Sem Interesse	Total
CIVEL	30	1	5	-	36
CRIMINAL	36	-	3	-	39
NTC	4	-	2	-	6
TOTAL	70	1	10	-	81

5.2. Resultado do julgamento de acordo com o assunto

Passa-se a análise das decisões do TRF - 3ª Região no ano de 2009 em confronto com a atuação desta Procuradoria, considerando os diversos assuntos em que Ministério Público

Federal figura como interessado: Administrativo, Civil, Penal, Tributário, Previdenciário.

Resultado do julgamento por assunto

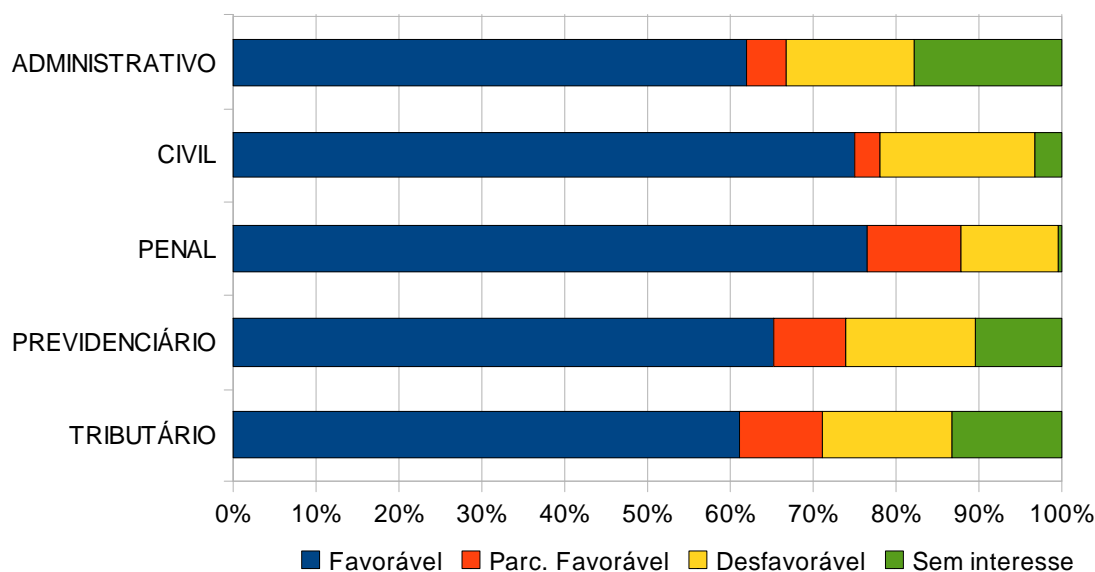

Resultado do julgamento por assunto

Assunto	Favoráveis	Parc. Favoráveis	Desfav.	Sem Interesse	Total
ADMINISTRATIVO	1.932 62%	147 5%	483 16%	551 18%	3.113
CIVIL	144 75%	6 3%	36 19%	6 3%	192
PENAL	2.852 77%	421 11%	439 12%	9 -	3.721
PREVIDENCIÁRIO	3.474 65%	474 9%	831 16%	553 10%	5.332
TRIBUTÁRIO	3.910 61%	647 10%	1.000 16%	844 13%	6.401
Total	12.312 66%	1.695 9%	2.789 15%	1.963 10%	18.759

Infere-se dos dados apresentados que a maior zona de divergência entre as

manifestações exaradas pela PRR - 3ª Região e o que decidiu o TRF - 3ª Região no ano de 2009 ocorreu na área tributária. Foram 61% de decisões favoráveis, ao passo que a média geral fixou-se em 66%.

Insta acentuar que os pareceres, na área Civil, foram acolhidos em 75% das decisões do TRF - 3ª Região, e afastados em 19% dos julgados, índice este superior à media geral de decisões desfavoráveis ao posicionamento do MPF que fixou-se em 15%

Com efeito, no ano de 2009, as manifestações no assunto penal foram as que mais encontraram respaldo nas decisões do TRF - 3ª Região em 2009, os números apontam que 77% das decisões foram plenamente favoráveis, 11% favoráveis em parte e 12% das decisões do

sobredito Tribunal rejeitaram totalmente as arguições ministeriais na área penal.

5.2.1. Penal

Relacionam-se na tabela seguinte os assuntos mais recorrentes em 2009, segundo as ciências de decisões. Destacaram-se apropriação indébita previdenciária (75% de decisões favoráveis, 12% desfavoráveis), crimes contra a ordem tributária (72% de decisões favoráveis, 22% desfavoráveis) e, por fim, circulação de moeda falsa (76% favoráveis, 15% desfavoráveis).

Assunto	Favorável	Parc.		Total	% des	% fav
		Favorável	Desfav.			
APROPRIAÇÃO INDÉBITA PREVIDENCIÁRIA	453	77	75	605	12%	75%
TRÁFICO INTERNACIONAL DE DROGAS3	424	109	29	562	5%	75%
CONTRABANDO OU DESCAMINHO	238	23	55	316	17%	75%
CIRCULAÇÃO DE MOEDA FALSA	145	17	29	191	15%	76%

Assunto	Favorável	Parc.		Total	% des	% fav
		Favorável	Desfav.			
CRIMES CONTRA A ORDEM TRIBUTÁRIA	133	10	41	184	22%	72%

5.2.2. Administrativo

É de se notar que as decisões desfavoráveis no assunto em questão, concentraram-se em Ensino Superior com 44%, diplomas com 21% e, por fim, Poupança, bem como multa/sanções, com cada um 20% de decisões desfavoráveis.

Assunto	Fav.	Parc.		Total	% des	% fav
		Favorável	Desfav.			
REGISTRO/EXERCÍCIO PROFISSIONAL	302	20	69	391	18%	77%
POUPANÇA	104	36	36	176	20%	59%
MULTAS/SANÇÕES	135	3	35	173	20%	78%
ENSINO SUPERIOR	23	5	22	50	44%	46%
DIPLOMAS	69	9	21	99	21%	70%

5.2.3. Tributário

No concernente ao assunto Tributário, a maior zona de divergência entre os pareceres

exarados pela PRR - 3ª Região e as decisões do TRF- 3ª Região, verificou-se, especificamente, no tema Imposto sobre Produtos Industrializados, pois 27% das decisões do aludido Tribunal divergiram da posição sustentada pelo Ministério Público Federal em suas manifestações. Em números absolutos, representa 74 das 277 decisões prolatadas neste tema em 2009. Vide tabela abaixo.

Assunto	Parc.			Total	% des	% fav
	Fav,	Favorável	Desfav.			
PIS	229	93	98	420	23%	55%
CONTRIBUIÇÃO SOBRE A FOLHA DE SALÁRIOS	419	20	84	523	16%	80%
INCIDÊNCIA SOBRE LICENÇA-PRÊMIO / ABONO / INDENIZAÇÃO	236	84	76	396	19%	60%
IRPJ	257	30	75	362	21%	71%
IP I	168	35	74	277	27%	61%

5.2.4. Previdenciário

No assunto previdenciário, destaca-se, entre as decisões favoráveis o benefício assistencial

previdenciário previsto no artigo 203, inciso V, da Constituição Federal, com 74% das 2.208 decisões proferidas em 2009.

As decisões desfavoráveis ocorreram, em maior incidência (26%), na área de renda mensal vitalícia.

Assunto	Fav.	Parc. Favorável	Desfav.	Total	% des	% fav
BENEFÍCIO ASSISTENCIAL (ART. 203,V CF/88)	2.208	307	479	2.994	16%	74%
PENSÃO POR MORTE (ART. 74/9)	357	51	81	489	17%	73%
APOSENTADORIA POR INVALIDEZ (ART.42/7)	159	37	41	237	17%	67%
RENDA MENSAL VITALÍCIA	91	14	37	142	26%	64%
BENEFÍCIOS EM ESPÉCIE / CONCESSÃO / CONVERSÃO / RESTABELECIMENTO	113	10	35	158	22%	72%

5.2.5. Cível

O tema Usucapião obteve o maior índice de decisões favoráveis na área de Cível, apenas 15% das decisões foram desfavoráveis,

enquanto 85% das decisões plenamente favoráveis.

Assunto	Parc.		Total	% des	% fav	
	Fav.	Favorável Desfav.				
DEPÓSITO – CONTRATOS / CIVIL / COMERCIAL / ECONÔMICO E FINANCEIRO	11	1	9	21	43%	52%
SISTEMA FINANCEIRO DA HABITAÇÃO	10	1	6	17	35%	59%
USUCAPIÃO	29	-	5	34	15%	85%
SUSTAÇÃO/ ALTERAÇÃO DE LEILÃO	-	1	2	3	67%	-
DANO MORAL E/OU MATERIAL	6	-	2	8	25%	75%

MINISTÉRIO PÚBLICO FEDERAL
PROCURADORIA REGIONAL DA REPÚBLICA - 3ª REGIÃO

PRR-3 EM NÚMEROS

RESULTADOS DA ATUAÇÃO DA PRR-3 EM 2009

ESCLARECIMENTOS, SUGESTÕES E/OU CRÍTICAS:
SEST@PRR3.MPF.GOV.BR
OU FONE 2192-3355

SÃO PAULO, MARÇO DE 2010